

GUIDE
BOOK



COOKIE



HAMBURGER

With you

ウィズユー春号

Spring

2026年3月19日発行
(季刊誌・通巻136号)

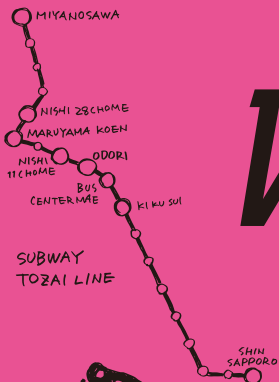

EVENT

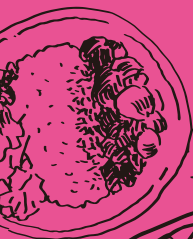

EATING & DRINKING



SWEETS & CAFE



地下鉄・路面電車に乗って
春の新しい話題を探しに
街へ出かけよう。



SAPPORO
SCIENCE
CENTER



TAKEOUT
MENU



BAR



SPA & SAUNA

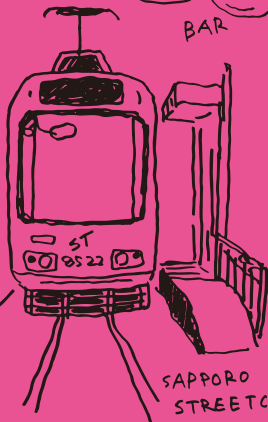

SAPPORO
STREETCAR



ウィズユーは、
札幌の交通と暮らしを、
あなたと一緒に再発見する冊子です。



市営交通を使って出かけたいくなる。
誰かに話したくなる。
投稿したくなる。
そんな魅力ある札幌を紹介しています。



With you SELECTIONは、
編集部が実際に地下鉄や市電で巡って探した
あなたに絶対お勧めしたいお店、味、もの、人、コトたちです。

情報はスマートフォンでも持ち歩けるようにしました。
ぜひ!あなたと一緒にこのマチを発見したい。
季刊With you 春号をお届けします。

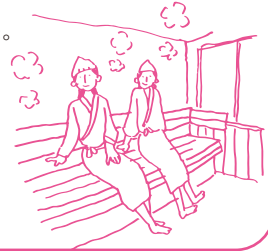

CONTENTS

- 03 With you SELECTION
出会いの春、気になるあの場所へ。
- 10 札幌を楽しむ 路線めぐりの旅【東西線編】
- 14 定期券発売所の働き方
- 15 データで見る定期券販売員
- 16 突撃! 商店街【はっさむ商店街編】
- 17 #ウィズユーサッポロ 編集部セレクション
- 18 札幌市交通資料館へ行こう!
- 19 ダメヨマンの
市営交通マナー講座
- 20 EVENT PICKUP
- 22 札幌市内路線図 Route Map
- 24 With you QUIZ

【データの見方】

- ☎ …… 電話
- ☎ …… ラストオーダー
- 🏠 …… 住所
- 📅 …… 休 …… 定休日
- 🕒 …… 営業時間

With you

ウィズユー春号
デジタルブックはこちら



PRESENT

With youで見つけたものや市営交通で出逢ったことなど
#ウィズユーサッポロでSNS投稿してください。
抽選でオリジナルグッズをプレゼントします。



出
会
い
の
春
、
気
に
な
る
あ
の
場
所
へ
！

Newcomer!

スイーツも、ごはんも、癒やしも。
この春、出会いたい新しい札幌。



みたらし団子
1本 ¥150



種類も豊富♪
お気に入り
みんなに紹介しよう!
#ウイズユーサッポロ



よもぎ大福
1個 ¥185

With
you
SELECTION

出会いの春、気になるあの場所へ。

PART 1

甘い時間は、 はじめましてから。

扉を開けた瞬間のとときめきも、
運ばれてきたひと皿のかわいさも。
最近オープンした、
心ほどけるスイーツ&カフェへ。



きんかんと
クリームチーズの米粉マフィン ¥420
かぼちゃとあんこの米粉マフィン ¥400
カフェラテ ¥550
※米粉のマフィンは季節によって具材が変わります。

季節の焼き菓子と 厳選豆のコーヒーに 癒されて。

バナナブレッドやマフィン、キャロット
ケーキが評判の、住宅街に佇むお店。
米粉を使ったグルテンフリーの焼き菓子
もあり、スペシャルティコーヒーと共に、
素材本来の味を楽しんだり、穏やかに
贅沢なひとときを過ごせます。お持ち
帰りといートインどちらも可能。

もちもち食感の
進化系ねじり揚げパン。
韓国の伝統菓子「クアベギ」をアレンジした
ドーナツ専門店。生地は、驚くほどもちもち
で、たっぷりのクリームやフルーツをのせた華や
かな見た目も魅力です。韓国で人気のドリン
クも豊富。センスの光る手土産にもぜひ！
2Fはおしゃれなイートインです。



南北線

「北24条」駅
徒歩3分

日々を彩る、
手仕事の味を発見☆
#ウイズユーサッポロ



東豊線

「月寒中央」駅
徒歩3分



米粉のキャロットケーキ
¥540



キッサ コンドウ
kissa kondo

2025.3
OPEN

所在地 豊平区月寒東1条7丁目2-5
営業時間 12:00~18:00 (ドリンク ☎ 17:30)
休 水・木曜

詳しい情報
ロコミは
こちらから





もち工房 みやび 琴似店

☎ 011-215-8311
📍 西区琴似2条2丁目4-1
🕒 11:00~18:00
(売り切れ次第閉店)
📅 水曜

詳しい情報
ロコミは
こちらから



2025.8
OPEN



東西線
「琴似」駅
徒歩7分

毎日つきたて、驚きのコシ。 天然素材が紡ぐ、至福の餅。

毎日つきたてのお餅にこだわる、新川の人気店の2号店。天然素材のみで仕上げたやさしい甘さのあんこと、やわらかながらもしっかりコシのあるお餅が自慢です。名物「いなり餅」や20種以上の大福、串団子など、選ぶ楽しさも満載!

つきたて!
いなり餅(ラー油)
2個入り ¥310

ごまだれ団子
1本 ¥160



旬の果実や 素材が響き合う。

和のエッセンスや旬の果実を掛け合わせた、独創的な洋菓子店。素材が重なり絶妙に調和するケーキは、お酒に合う大人な味わいも魅力です。人気のクレープはイートインOK。パティシエが手がけるパンや、セラーではワインや日本酒なども販売。



ガトー
フリーズ
¥648



キャラメル
ポワール ¥519

子どものおやつ、
大人のご褒美に!
#ウイズユーサッポロ



本日の
デザートプレート ¥880
(イートイン限定)



おやたま 御やつ屋 民

☎ 011-792-6196
📍 北区北26条西8丁目1-20
🕒 8:00~19:00(土曜は10:00~19:00、
日曜は10:00~18:00)
📅 月曜(祝日の場合は翌日)

詳しい情報
ロコミは
こちらから



2025.3
OPEN



南北線
「北24条」駅
徒歩10分

韓国発・伝統と
トレンドの融合!
#ウイズユーサッポロ



ボンタン
BONTemps 札幌店
☎ 011-600-1815
📍 北区北22条西4丁目2-18
🕒 11:00~18:00(🕒17:30)
📅 休 無休

2025.9
OPEN

詳しい情報
ロコミは
こちらから



下から、
ストロベリー・ショートケーキ ¥680
ドバイ・チョコレート ¥680
イエローチーズ・クリーム ¥520
右、ボンタンクリームコーヒー ¥650



With
you
SELECTION

出会いの春、気になるあの場所へ。

PART 2

今日はここにしない？ 新しいごはんの選択肢。

外食の定番に、そっと加えたい新顔たち。
この1年で札幌に誕生した、
通いたくなる飲食店・レストランを
ご紹介。

無水スパイスカレー STANDARD
～全ての起源～ ¥980

和牛専門店が贈る、
至極の牛タンチャーシュー！

清田区の焼肉園「花牛」が経営し、
超人気店「らーめん虎」がプロデュースした注目店です。自慢は、口の中でとろける特製牛タンチャーシュー。「虎」のクリーミーな濃厚魚介豚骨塩との相性も抜群！ここだけの贅沢なラーメンをぜひ。

清田の名店「虎」
プロデュースの贅沢な
一杯をチェック！
#ウイズユーサッポロ

しゃち
鮫(塩)
¥1,100



東西線

「西11丁目」駅
徒歩1分



路面電車

「中央区役所前」
停留場
徒歩1分



札幌で出逢う、
黄金の沖縄そばを
知ってる？
#ウイズユーサッポロ

昼は無水カレー、
夜は美酒と一期一会の創作料理。

大人のための創作料理店。ランチは旨味凝縮の「無水スパイスカレー」が評判です。夜は和洋中を織り交ぜた独創的な一皿と、店主厳選の日本酒に酔いしれるひとときを。お任せの利き酒3種¥1,200がおすすめ。落ち着いた空間で、至福の時間を過ごせます。

3日かけて作り込む
皮付き三枚肉に感動。

こだわりの沖縄そばと沖縄料理が気軽に味わえる店。沖縄から直送のつるもち麺と、最後の一滴まで飲み干したくなるやさしいカツオ出汁のスープが絶品です。そして沖縄県産豚の皮付き三枚肉が口の中でとろける感動。夜は沖縄料理と牡蠣、泡盛で乾杯！



白石の夜を彩る
大人の隠れ家を発見！
#ウイズユーサッポロ



東西線

「白石」駅
徒歩2分

料理は宴会コース
(¥4,500～)一例

2025.7
OPEN

パッカ
今宵、Baccaにて

☎ 050-5462-9692

📍 白石区東札幌2条6丁目4-11
二康ビル1F

🕒 11:30～14:00 (🕒 13:30) ※ランチは平日のみ、
17:00～23:00 (日曜は～22:00)

※ともに🕒フード1時間前、ドリンク30分前

🕒 不定休



詳しい情報
口コミは
こちらから



仕事帰りに
穏やかな時間を過ごす

夜遅くまで営業の オシャレなお店

ゆったりと食事とワインが楽しめる
落ち着いた雰囲気のお店を
ご紹介します!!



本日の
グラスワイン ¥1,100
(ボトルワインは¥7,260～)



金柑とブルーチーズの
ピッツァ ¥1,540 (日曜限定)



ふくぜん さっぽろ
福膳 -fukuzen sapporo-

〒 中央区北1条西18丁目1-31

アーバンヒルサッポロ1F

営業 水～土曜は11:30～15:00、

火～土曜は17:00～22:00、

日曜は11:30～18:00 ※🕒各1時間前

📅 月曜

セロリと
チーズのバスタ
リンドグイネ ¥1,870



海老と白インゲン豆の
エスニックサラダ ¥770

詳しい情報
口コミは
こちらから



東西線

「西18丁目」駅
徒歩5分

ナチュラルワインと
アラカルトで
心豊かな時を。

道立近代美術館の目の前に佇む、
大人の隠れ家。厳選されたナチュラル
ワインと、素材を活かしたカジユアル
なイタリアン・ビストロ料理が楽しめます。
アート鑑賞後のランチや静かな夜
に、穏やかな時間が流れる一軒です。

アート鑑賞の
余韻に浸るのもよし!
#ウイズユーサッポロ



しゅち
らーめん 鮪

☎ 011-212-1089

📍 中央区南1条西11丁目1目11 コンチネンタルビルB1F

🕒 11:00～🕒15:00、18:00～🕒21:00

📅 土・日曜・祝日

2025.12
OPEN

詳しい情報
口コミは
こちらから



沖縄ソバ ¥1,180、ランチセット+¥300
(ジューシー、にんじんしりしり)



カミノソバオキナワ

☎ 050-8881-7529

📍 北区北17条西4丁目1-32

カネサビル1F

🕒 11:30～15:00、18:00～🕒22:30

📅 月曜(祝日の場合は営業)

2025.8
OPEN

南北線

「北18条」駅
徒歩1分以内

詳しい情報
口コミは
こちらから



With
you
SELECTION

出会いの春、気になるあの場所へ。

PART 3

おいしい春は、
おうちにもやってくる。

忙しい日も、ちょっとラクしたい日も。
持ち帰りで楽しめる、
最近オープンした“頼れる味方”を
集めました。

ひとりで
違いがわかる
究極の納豆巻き。

開店前から行列ができる納豆

巻き専門店。オーナーが惚れ込

んだ中札内産大豆の納豆、道産

ななつぼし、高品質な海苔、厳選

素材が三位一体となった唯一無

二の味わいは、まさに感動モノの

逸品です。意外な組み合わせま

で、多彩な中身もお楽しみ！

チーズ
¥360

ネギマグロ
¥430

納豆×イカヤクミ
¥430

ネギモリ
¥350

ヤクミ
¥370

東豊線

「東区役所前」駅
徒歩2分

シャケ
¥420



2025.10
OPEN

納豆のマキちゃん

☎ 080-5886-0810

📍 東区北14条東7丁目1-32

プランワール

N14.exe1F

🕒 11:00~18:00

(商品がなくなり次第終了)

🚫 無休(臨時休業あり)

詳しい情報
口コミは
こちらから



開店待ち
必至のお店!

#ウイズユーサッポロ



産地直送のゆめぴりかを、握りたてで。

芦別「太田農園」のゆめぴりかをふっくら炊いた
ごはんで、注文ごとに握るおにぎり専門店。毎朝
手作りする日替わり惣菜も絶品です。イトイン
限定のプレートは、おにぎり2個におかず4品以上
と味噌汁付きで、栄養もボリュームも満点!

お母さんの味に
心解ける、
山鼻のおにぎり処♪
#ウイズユーサッポロ



2025.11
OPEN

おにぎりとおかずのお店 チセ

☎ 070-5671-0088

📍 中央区南9条西8丁目1-41

🕒 おにぎり・汁物8:00~

惣菜10:00~閉店19:00

(商品なくなり次第終了)

🚫 月曜、第1・第3日曜

詳しい情報
口コミは
こちらから



路面電車
「山鼻9条」
停留場
徒歩3分



日替わり
プレート ¥950
(イトイン限定)

おにぎり/
梅と大葉と白ごま ¥350
紅鮭 ¥300
(イトインは卵焼き付)



新しい癒やし、見つけました

がんばった日のご褒美に、何も考えない時間をくれる場所。この春出会いたい、スパ&サウナの新スポット。



2025.11
OPEN

詳しい情報
口コミは
こちらから



南北線

「すすきの」駅
徒歩2分

居心地よいデザイン空間に、ユニークな水車型オートロウリュ付きの本格サウナと、キンと冷えた水風呂を完備。3種類のインフュージョンエアを備えた開放的なテラスで、都会の喧騒を忘れ、圧倒的な「整い」へと導かれます。ラウンジも雰囲気設備ともに充実。仕事の合間や夜のひとときに、心身をリセットする上質な休息をここで。

ココノススキノで五感を研ぎ澄ませます。

グッドサウナ アンドスパ サッポロ
goodsauna&spa SAPPORO

所 中央区南4条西4丁目1-1 ココノススキノ3F

営業 11:00~翌10:00(最終入館 翌朝9:30)

休 無休 ※未就学児利用不可

利用料金

- ショートコース(～1時間) ¥1,780
 - 満喫コース(1～3時間)
オープニングキャンペーン ¥2,480 (通常 ¥2,980)
 - 満喫コース(フリータイム)
オープニングキャンペーン ¥3,980 (通常 ¥4,480)
- ※ 深夜2:00～6:00は利用料金+¥1,980
※ 土日祝は利用料金+¥200
※ タオル2枚、館内着付き



洗練された
都市型サウナの
極致がココに!
#ウイズユーザー



湯上がりも贅沢に楽しむ、 大人の天空スパ。

ラグジュアリーホテル最上階に広がる癒しの空間。オートロウリュ付きの本格サウナや天空半露天風呂でリフレッシュした後は、スパ利用者専用のラウンジへ。都会の景色を眺めて寛げるリクライニングチェアなどが備えられ、厳選されたドリンクや食事も楽しめます。日常を忘れる、ワンランク上の休息を自分へのご褒美に。



南北線
東豊線

「さっぽろ」駅
徒歩7分



札幌ホテル by グランベル
温泉スパ & サウナ

☎ 011-214-0657

所 東区北6条東2丁目2-2

札幌ホテル by グランベル25F

営業 日帰り利用 / 13:00～23:00 (26Fで受付)

日帰り利用料金 ¥3,300

※ タオル2枚付き

休 無休

詳しい情報
口コミは
こちらから



2025.3
OPEN

空に浮かぶ
露天風呂と、極上の
整いを発見!
#ウイズユーザー



大通駅以東編<大通駅～新さっぽろ駅>

大型商業施設と住宅街が共存！
利便性も高く、ファミリー層に人気のエリア。
大人も子どもにもおすすめスポットをご紹介します！



見て、触れて、考える新体験。
科学の視点で、世界が変わる。
2024年4月に大規模リニューアル！「雪・水」や「環境・気象」など札幌らしいテーマを最新展示で学べます。体を動かして科学を体感できるコーナーも充実。大人も子どももワクワクが止まらないスポットです。



東西線

「新さっぽろ」駅
1番出入口
正面



詳しい情報
口コミは
こちらから



大人も子ども
みんなで楽しめる！
#ウイズユーサッポロ



札幌市青少年科学館

☎ 011-892-5001

📍 厚別区厚別中央1条5丁目2-20

🕒 10月～4月は9:30～16:30、

5月～9月は9:00～17:00(最終入館は閉館の30分前)

展示室観覧料金 /

大人¥800、高・大学生¥400(要学生証)、中学生以下無料、
65歳以上ほか¥570(要身分証)

※プラネタリウムは別途料金 ※各種セット料金などあり

詳細は公式HP (<https://www.ssc.slp.or.jp/>) で要確認

🗓 月曜(祝日の場合は閉館)、

毎月最終火曜、祝日の翌日、12/27～翌1/4 ほか

GW期間中や特別展示期間中は無休

ドニチカキップ
地下鉄専用
1日乗車券で行く

路線 めぐりの旅

東西線編

ウイズユーを見ながら

札幌市営地下鉄東西線の路線を

めぐってませんか？

移動をしながらお店やスポットをご紹介します！

PRESENT

With youで見つけたものや
市営交通で出逢ったことなど
#ウイズユーサッポロで
SNS投稿してください。
抽選でオリジナルグッズを
プレゼントします。

地下鉄専用
1日乗車券

大人 830円

子ども 420円

平日に地下鉄が1日乗り
放題となるお得な乗車
券です。

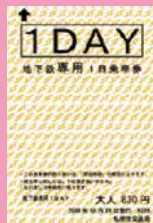

ドニチカキップ

大人 520円

子ども 260円

土曜日・日曜日・祝日及
び年末年始(12月29日
から1月3日)に利用できる
地下鉄専用1日乗車
券です。



中札内産の旨味、あふれ出す。 極上のから揚げと、炭火焼き。

中札内産若鶏を独自の味付けで調理するファストフード店。ジューシーな「から揚げ」と香ばしい「炭火焼き」が看板。本物の旨味をぜひ。



チキンペッカー本店

☎011-894-2989
 所 厚別区厚別中央2条4丁目11-39
 開 10:00～19:30
 休 1/1

詳しい情報
 口コミは
 こちらから



チキンのおいしい
 食べ方をチェック！
 #ウイズユースッポロ



東西線

「新さっぽろ」駅
 徒歩5分



デリチキバーガー
 ¥670

チキチキ丼
 たれ
 ¥850

農園野菜のパーニャカウダ ¥1,848



お店の雰囲気も
 大切だね！
 #ウイズユースッポロ

厳選食材が奏でる、心のご馳走。 自然派ワインと、木の温もり。

白と木目を基調としたソファ一席が多くゆったりとくつろげる店内。ランチは¥990～。+¥528でサラダバー付きに。ディナーは自然派ワインや新鮮な野菜をメインに使った料理が楽しめます。



カフェ アンド レストラン CAFE & RESTAURANT オーガリ ORGALI

☎011-585-5000
 所 中央区大通東2丁目15-1 サラサビル1F
 開 月～土曜、祝前日は11:00～22:00
 (料理 12:00、ドリンク 12:30)、
 日曜・祝日は11:00～21:00
 (料理 12:00、ドリンク 12:30)
 休 12/31～1/2



東西線

「バスセンター前」駅
 徒歩3分

*写真は
 ランチメニューの
 一例です

詳しい情報
 口コミは
 こちらから



サンドイッチ専門店 もぐもぐ

☎011-842-5110
 所 白石区菊水3条2丁目1-7
 開 9:00～17:00
 土・日曜は10:00～17:00
 休 不定休



東西線

「菊水」駅
 徒歩2分

詳しい情報
 口コミは
 こちらから



いちご
 ¥350



毎日80種が並ぶ、
 夢の棚。
 選べる楽しさの
 サンドイッチ。
 惣菜系からスイーツ系まで毎日80種類が勢揃い。ふたくちサイズで食べやすく、いろいろな魅力を一度に楽しめるのが魅力のサントイツチ店です。

大人の焼きそば
 ¥180



いろいろな味を
 シェアしよう！
 #ウイズユースッポロ



大通駅以西編<大通駅~宮の沢駅>

30周年の祝祭は続く。 甘い香りに包まれるお菓子の世界。

30周年を迎えイベントが継続中の白い恋人パーク。
無料エリアのローズガーデンやショップ、有料エリア
の体験コンテンツも充実。誕生日特典も魅力的です。
大人も子どもも一日中楽しめる甘いお菓子だらけの
世界へ。



記念イベントの
体験を発信♪
#ウイズユースッポロ



東西線

「宮の沢」駅
徒歩約7分

※期間限定体験のため、
なくなり次第終了



白い恋人パーク

☎ 011-666-1481

所 西区宮の沢2条2丁目11-36

圖 10:00~18:00(有料エリア最終受付16:30)

※各エリア毎の営業時間があります。

有料エリア入館料 / 大人¥800、4歳~中学生¥400、3歳以下無料 ※価格変更の可能性あり

※有料エリアの体験コンテンツは、予約推奨・別途費用がかかるものがあります。

詳細は公式HP (<https://www.shiroikoibitopark.jp/>) で要確認

※2026年7月末(予定)まで、一部見学エリア改修工事中につき、見学できないエリアがあります。

困 不定休

詳しい情報
ロコミは
こちらから



出逢った
お気に入りを紹介!
#ウイズユースッポロ



店主が厳選した味わい深い古
道具や温もりのある雑貨、リメ
イク品、作家クラフト品が並
び、日々の暮らしに彩りと物語
を添えてくれます。

時を越えて出会う一期一会。
暮らしに寄り添う古き良き物。

本場シェフが贈る本格カレー。 大満足のバイキングを西28で。

パキスタン人シェフが作る本格カレー約8種や
ピリヤニが、ランチは50分間食べ放題!
マトンやビーフの深い旨味を存分に味わって。



ランチビュッフェ(50分) ¥1,650
※11:00~15:00

おいしい料理に
初めてロコミ☆
#ウイズユースッポロ



東西線

「西28丁目」駅
徒歩11分

詳しい情報
ロコミは
こちらから



詳しい情報
ロコミは
こちらから



東西線

「円山公園」駅
徒歩2分



ラルデン
LAALDIN

☎ 011-577-6902

所 中央区北3条西23丁目2-21

圖 11:00~15:00、17:00~21:00

困 水曜



土と向き合い、心を整える。
 円山で自分だけの器づくり。
 街なかで本格的な作陶を楽しめる陶芸教室。気軽に試せる体験から、しっかりと習えるプログラムまで。手びねりや電動ろくろで、世界に一つの器を作れます。



東西線
 「円山公園」駅
 徒歩5分

自分の作品をみんなに
 自慢しちゃおう☆
 #ウイズユーサッポロ



円山陶房 陶芸教室 (ギャラリー円山)

☎011-615-1858
 所 中央区大通西23丁目2-20 サンシャイン円山1F
 営 10:00~18:00 (火・水曜は10:00~20:00)
 陶芸教室 / 入会金¥2,100 (無料キャンペーン実施中)、
 年会費¥3,500、月謝¥6,600 (その他、維持管理費、材料費など)
 ※チケット制もあり ※各種体験も実施中
 詳細は公式HP
 (https://maruyama.hokkaidotougei.com/)、SNS参照
 休 不定休

詳しい情報
 口コミは
 こちらから



水餃子
 ¥680

父から継いだ伝統の逸品。
 生姜が香る至福の焼き餃子。

駅直結で仕事帰りに最適。かつての名店「満州」の味を再現したスパイシーな焼餃子が自慢です。水餃子も人気。お酒とともに至福のひとつときを。



東西線
 「西11丁目」駅
 直結・徒歩
 1分

満州の焼餃子
 ¥650



まーの餃子
 ☎070-5282-4573
 所 中央区大通西11丁目4-19
 大通藤井ビルB2F
 営 17:00~22:00
 休 日曜・祝日

詳しい情報
 口コミは
 こちらから



レトロな雰囲気も
 お気に入り!
 #ウイズユーサッポロ



古道具、アンティークの
 買取も行っています。
 気軽にご相談を!



オリガミ
 古道具と雑貨 origami
 ☎011-699-5698
 所 中央区南2条西25丁目1-21
 営 木~土曜の12:00~18:00
 ※定休日の営業は要相談
 休 日~水曜



定期券発売所の働き方



お話を聞いた方
Mさん
キャリア5年
大通定期券発売所勤務



職員募集は身近なところに載っている

私の場合はポスターで貼り出されていた職員募集情報を偶然見たことがきっかけです。安定した仕事で将来設計がちゃんとできるなど感じたことと、職場が地下鉄直結で通いやすいことがポイントでした。

大切にしています

お客様のお話を最後までしっかり聞くことを心掛けています。お客様が安心して通勤・通学できるよう、日々の業務を当たり前に正確にこなすことが私の役割で責任だと思っています。

定期券発売員の1日

勤務パターンは時間帯で4つあります。一番早い時間は7:30~16:30、一番遅い時間は11:30~20:30。現在は25名でシフトを回しています。朝は営業開始準備から始まり、定期券の購入・書換・払戻などの手続きが中心になります。



定期券だけじゃないんです

近年は留学生の方や訪日外国人のお客様のご利用も増えており、定期券の案内に加えてICカードのお問い合わせや、道案内を求められることも増えています。通勤先が変更になった方の定期券のご相談も多いです。

プライベートも充実してます

休日は友人とカフェめぐりをしたり、整体に定期的に通って身体のケアをしたり、祝日出勤分の代休を利用して連休を取得し、国内外の旅に出かけてリフレッシュしています。

対応力と知識の引き出し

ただお客様の購入依頼を機械処理しているのではなく、市内全域の経路に関するご相談に対して、地下鉄、路面電車、バスに関する幅広い知識を使い最適解を見つけ出しています。とても大変ですが、お客様のご希望を丁寧に伺いながら頭をフル回転させています。

※地下鉄駅員、路面電車運転手、定期券発売員の求人ポスターは、地下鉄と路面電車の車内、駅構内の業務用掲示板に掲出されます。

求人やお仕事情報は右記の公式ページにて公開されています。



定期券発売員 About

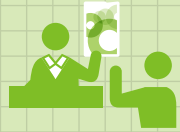

平均年齢 **41.9** 歳

AGE

(2026年1月1日時点・公社職員及び継続雇用職員)

男性



41.8 歳

女性



41.9 歳

最年少職員

24 歳

最年長職員

64 歳

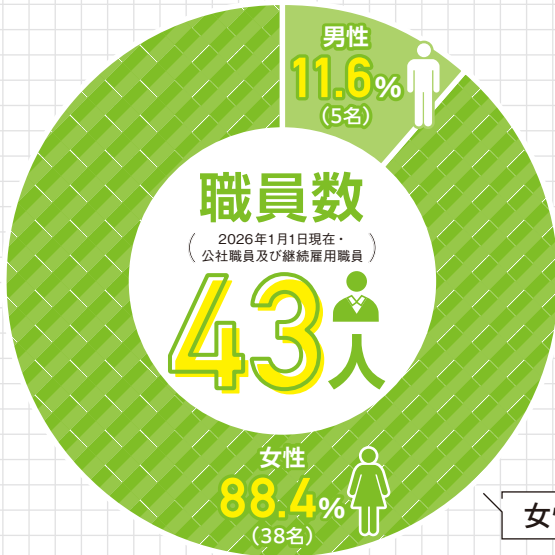

取得率はほぼ100%!

有給取得日数

(2024年度実績・公社職員及び継続雇用職員)

18.3 日

女性が多く活躍している職場です!

新卒入社・中途入社割合

(2025年10月採用者)

社会人経験を持つ人材が
即戦力として活躍中!

中途入社

100 %



突撃!

商店街 VOL.4

[はっさむ商店街]



#ウイズユーサッポロ投稿でプレゼントが当たる!

札幌には昔も今も変わらず元気な商店街がたくさんあります。懐かしくも新しい、人情あふれる商店街の魅力を市営交通で訪ねます。



ケーキセット(ドリンク代+¥275)
※写真はブレンド珈琲¥605+
チーズケーキ¥275



お茶屋
心地よい時間に浸る

Zakkaya & RoastersCafe Morita Coffee (ザッカヤアンドロスターカフェ モリタコーヒー)

ハンドドリップで淹れる自家焙煎コーヒーやカレー、パスタ、自家製ケーキもおすすめ。心地よいジャズに気持ちほぐれます。

☎ 011-661-6301
所 西区発寒3条5丁目4-8 BEANS35-1F
営 11:00~18:00 休 月・火曜



各種ザンギ 100g ¥350
日替り惣菜 ¥300~



塩ザンギとお惣菜 ジンギザンギ

弁当や丼ものも提供するテイクアウト店。ザンギは全6種類。毎月13日はザンギ全品、29日は全商品が20%OFFになる特売日です。

☎ 011-676-5150
所 西区発寒3条5丁目3-14
営 11:00~20:00 休 無休



名物塩ザンギと
ジンギスカンザンギ
多彩な惣菜も



中華ソバ あそぶ龜(かめ)
中国料理界で長年腕を振ってきた店主が、様々な食材の旨みを調和させた優しい味わいの無化調ラーメンは、年齢問わず大人気。

☎ 090-9080-5683
所 西区発寒3条5丁目3-11 クリスタルコーポ1F
営 火・水曜 11:00~14:00、17:00~20:00
(木・金曜は6:00~10:00、11:00~14:00、
土・日曜は7:00~10:00、11:00~14:00)
休 月曜



くまのしっぽ~絵本のせかいのお菓子屋さん~
食べるのをためらうキュートなくまの焼き菓子を中心に、40~50種類のおやつを製造販売。包材も可愛くてギフトにもピッタリ。

☎ 011-312-5506
所 西区発寒5条3丁目3-1
営 9:00~18:00
休 月・火曜(変更の場合有。SNSで要確認)



誰もがハッピーな
気持ちになるお店



街歩きで見つけたあなたのWith youを投稿してね

#ウイズユーサッポロ 編集部セレクション



札幌の街を走る地下鉄や路面電車。
普段の移動で使う人も、休日のおでかけで乗る人も、その道すがらには、それぞれの“札幌らしさ”が広がっています。

「#ウイズユーサッポロ」投稿キャンペーンは、そんな“あなたが出会った札幌の魅力”を気軽にシェアできるSNS企画です。

XやInstagramでハッシュタグをつけて投稿するだけで、どなたでも参加できます。

 ten.ten_chan



ウイズユーサッポロ

地下鉄駅で入手できる冊子。
毎号楽しみで♪
でも意外と知られてない？

#ウイズユーサッポロ



あなたの
日常の中にある
“札幌の好きなお店”が、
そのまま素敵な
投稿になります！



投稿方法は

とても簡単です！

XまたはInstagramで
「#ウイズユーサッポロ」を
つけて投稿。

地下鉄・路面電車や、
乗って訪れた街の魅力に
関する内容なら何でもOK。

投稿してくれた方の中から抽選で
地下鉄・路面電車の
**オリジナルグッズを
プレゼント！**

 midoriyutaka



サッポロファクトリー

師走は、東京出張、免許切替、入院の付き添いなどが重なって、相変わらず頭がパンク状態🌀
オーストラリアの家族や友達からメッセージが来るまで、クリスマスを祝う準備すらできていませんでした。20日を過ぎて慌ててカードを買ったものの、結局出さずじまい…。それでも、クリスマス当日の札幌イルミネーション最終日にギリギリ駆け込みで、ナイトビューを楽しめたのは小さな救い🌟
慌ただしくても、ちゃんと季節を感じられる瞬間は大事にしたいですね。今日で仕事納め。明日から帰省。実家の大掃除🧹が待っています。

#札幌イルミネーション #sapporofactory #バスセンター前駅
#ウイズユーサッポロ



抽選で

地下鉄・路面電車

オリジナルグッズプレゼント！

地下鉄や路面電車のデザインをモチーフにしたトートバッグ、ぬいぐるみパスケース、キーホルダー、マスキングテープなど、思わず使いたくなるラインナップ。



もぎゅーは楽しもう

令和8年は
4月15日(水)に
開館!



走る つなぐ 札幌の記憶

札幌市交通資料館へ行こう!

札幌のまちを、今日も静かに、力強く走り続ける市営交通。
その歩みと未来を「見て・触れて・体験できる」場所が、
札幌市交通資料館です。
昭和50年に開館し、令和6年5月にリニューアルオープン。
市営交通の歴史を発信する拠点として生まれ変わりました。



各コーナーで学びと発見を

なりきり写真館

路面電車や地下鉄の運転士になりきって写真撮影! パネル展示とあわせて、楽しく記念の一枚を。



木製22号車

札幌の街に初めて登場した木製の路面電車。車内に入れば、当時の空気感がよみがえります。



市営交通おと図鑑

ボタンを押すと、路面電車や地下鉄に関する“音”が流れる体験型展示。普段は意識しない音に耳を澄ませてみませんか?



札幌地下鉄ライド

地下鉄ジオラマを車両コントローラーで運転体験! ホームにびったり止められるか挑戦してみよう。



さらに!

テーブル型什器の引き出しを開けると、資料や写真が登場する仕掛け展示も。「探す」「見つける」楽しさが、学びをより深くしてくれます。



屋外展示場も必見

市内を走っていた実物車両を間近で見学できる屋外展示場。マイクロバスやボンネットバス、地下鉄車両など、時代を彩った車両が並びます。



世代を超えて語り合える、貴重なスポットです。

まちの歴史を、次の世代へ

札幌の交通は、人與人、まちとまちをつなぎながら発展してきました。その歩みを知ることは、これからの未来を考えることにもつながります。



親子でのお出かけに。電車やバスが好きな方に。ちょっとした週末の散策に。

入場無料で気軽に立ち寄れる、学びと体験の場へぜひどうぞ。

施設概要

札幌市交通資料館

〒005-0011
札幌市南区真駒内東町1丁目1番20号

開館期間 4月15日～10月31日 開館時間 9:30～16:30

休館日 毎週水曜日 (※休日の場合、その直後の平日、その他の休館日は、ホームページ等でご確認ください)

詳しくは https://www.city.sapporo.jp/st/transportation_museum.html



南北線

「自衛隊前」駅
徒歩5分



市営交通で行く!

EVENT PICKUP

イベントピックアップ

見る・掘る・学ぶ
恐竜イベント
春休み、新さっぽろで
恐竜に出会う
特別体験

今回のイベントは

BiVi新さっぽろ ダイナソーアドベンチャー2026

- 日時 / 2026年3月22日(日)～2026年4月5日(日)
※トークショーイベントや体験型イベントは別途BiVi新さっぽろHPをご確認ください。
※一部イベントは日程・時間が異なります。
- 会場 / BiVi新さっぽろ 2F BiViPARK
(札幌市厚別区厚別中央1条6丁目3-3)
- アクセス / 地下鉄東西線「新さっぽろ駅」10番出口直結
- 入場料 / 無料 ※体験型イベントは一部有料
- 主催 / 大和リース株式会社
- 後援 / 札幌市教育委員会
- 協力 / むかわ町・株式会社NHKエンタープライズ



東西線

「新さっぽろ」駅
徒歩すぐ

恐竜は
2026
DINOSAUR
ADVENTURE
BiVi新さっぽろ
アドベンチャー
2026
TRUTH

恐竜と出会う冒険が
ここから
始まる。

SPECIAL TALK SHOW
よみがえる
恐竜の世界!
～ダイナソー小林が語る太古のロマン～
3/28(土) 13:30-
15:00～17:00
会場: BiViPARK
入場無料

カマイサウルス & アンモナイト化石を展示
3/22日～4/5日
会場: BiViPARK
入場無料

化石クリーニング体験
3/28日 10:00～17:00
料金: 2,200円

恐竜のダンボールクラフト
3/29日 10:00～17:00
料金: 1,000円

むかわ町オリジナル恐竜グッズ販売
3/28日 10:00～18:00

ダイナソーアドベンチャー
3/28日 10:00～17:00

BiVi
札幌市厚別区

新さっぽろ駅直結のBiVi新さっぽろで、春休み期間限定の恐竜イベントを開催。北海道むかわ町で発見された恐竜「カマイサウルス」をテーマに、骨格化石展示やアンモナイト化石などを間近で見ることが出来ます。会場では、天井や大型壁面ビジョンを使った迫力ある恐竜映像も放映され、太古の世界を体感できます。

週末には、ダイナソー小林の愛称で知られる北海道大学総合博

物館教授・古生物学者小林次氏によるスペシャルトークショーを開催予定。研究者ならではの視点で語られる恐竜の話は、大人も子どもも必見です。

また、化石クリーニング体験や恐竜のダンボールクラフト、むかわ町物産展など、親子で楽しめる企画が盛りだくさん。屋内開催のため天候を気にせず楽しめるのも魅力です。春の一日、市営交通で気軽な恐竜の世界へ出かけてみませんか。

EVENT SCHEDULE

期間：2026年3月19日(木)～2026年7月16日(木)

札幌の春はいろんな祭りやイベントが目白押し！ぜひ市営交通を使っておでかけください！！

イベント	日時	会場	地下鉄・路面電車の最寄駅及び停留場
池田蔵人個展 「TRAVEL RECORD」	2026年1月9日(金)～ 2026年3月31日(火)	FIKA CAFE Lagom	豊水すすきの駅
相川みつぐ個展 「RED LIST III・The Birds」	2026年1月30日(金)～ 2026年3月31日(火)	北海道文化財団 アートスペース	大通駅 西4丁目停留場
企画展「ヒグマ×北大クマ研展 ～大きな足跡、小さな一歩～」	2026年2月7日(土)～ 2026年3月29日(日)	北海道大学総合博物館	さっぽろ駅 北12条駅
スヌーピーフェスティバル 「POP & SURPRISE」	2026年3月11日(水)～ 2026年3月23日(月)	大丸札幌店 7階催事場	さっぽろ駅
ZINE FEST 札幌	2026年4月5日(日)	札幌コンベンションセンター	東札幌駅
トヨタ・マスター・プレイヤーズ、ウィーン 札幌公演	2026年4月7日(火)	札幌コンサートホール Kitara	中島公園駅 幌平橋駅
JAL SAPPORO MUSIC EXPERIENCE 2026	2026年4月18日(土)～ 2026年4月19日(日)	大和ハウス プレミストドーム (札幌ドーム)	福住駅
札幌ハンドメイドマルシェ2026	2026年4月25日(土)～ 2026年4月26日(日)	つどーむ	栄町駅
0歳からの・はじめてのオーケストラ ～出発進行!～	2026年4月29日(水・祝)	札幌市民交流プラザ	大通駅 西4丁目停留場
サッポロ モノ ヴィレッジ 2026 春	2026年5月2日(土)～ 2026年5月3日(日・祝)	大和ハウス プレミストドーム (札幌ドーム)	福住駅
ツルハフェスタ2026 in 札幌	2026年5月16日(土)～ 2026年5月17日(日)	アクセスサッポロ	大谷地駅
UP-T Presents SAPPORO COLLECTION 2026 S/S	2026年5月17日(日)	札幌コンベンションセンター	東札幌駅
2026さっぽろライラックまつり (第68回)	2026年5月20日(水)～ 2026年5月31日(日)	大通公園 他 ※会場によって開催期間が異なります。	大通駅・白石駅※2 西4丁目停留場
2027サンボケットランドセル 札幌展示会	2026年5月24日(日)	さっぽろテレビ塔	大通駅・バスセンター前駅 西4丁目停留場
紙博 & 布博 in 札幌	2026年6月13日(土)～ 2026年6月14日(日)	札幌コンベンションセンター	東札幌駅
北海道神宮例祭(札幌まつり)	2026年6月14日(日)～ 2026年6月16日(火)	北海道神宮、中島公園	円山公園駅 中島公園駅

※1 イベントの詳細については各イベントのホームページ等をご確認ください。 ※2 最寄駅からバスのご利用が便利です。

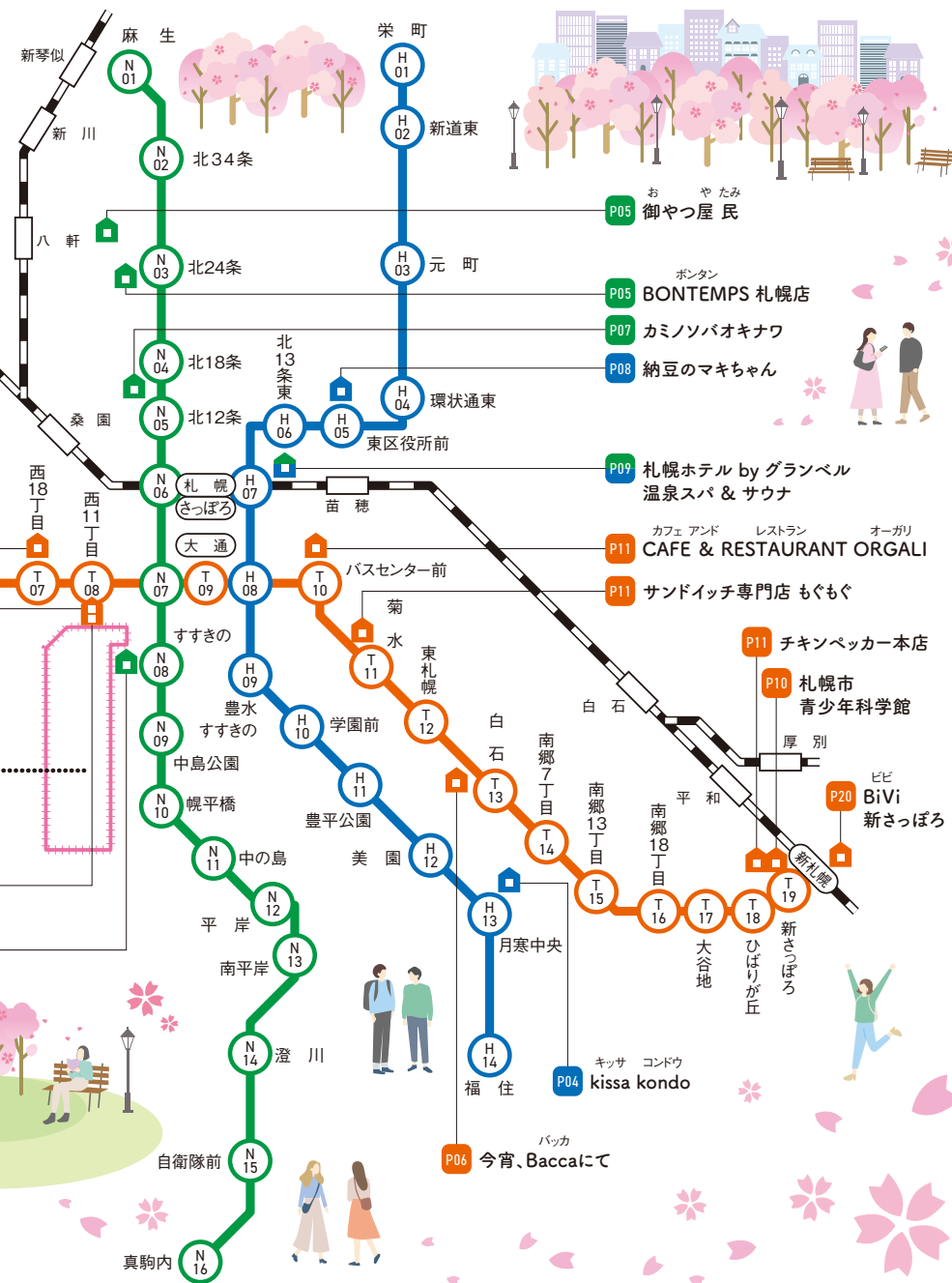

- P05 お や た み 御やつ屋 民
- P05 ボンタン BONTEMPS 札幌店
- P07 カミノソバオキナワ
- P08 納豆のマキちゃん
- P09 札幌ホテル by グランベル 温泉スパ & サウナ
- P11 カフェ アンド レストラン オーガリ CAFE & RESTAURANT ORGALI
- P11 サンドイッチ専門店 もぐもぐ
- P11 チキンペッカー本店
- P10 札幌市 青少年科学館
- P20 ビビ BiVi 新さっぽろ
- P04 キッサ コンドウ kissa kondou
- P06 バッカ 今宵、Baccaにて

札幌市内路線図 Route Map

- 地下鉄南北線
- 地下鉄東西線
- 地下鉄東豊線
- 路面電車
- JR

【駅ナンバリング表示】

- N 路線記号
- 01 駅番号
- N = 南北線、T = 東西線
- H = 東豊線

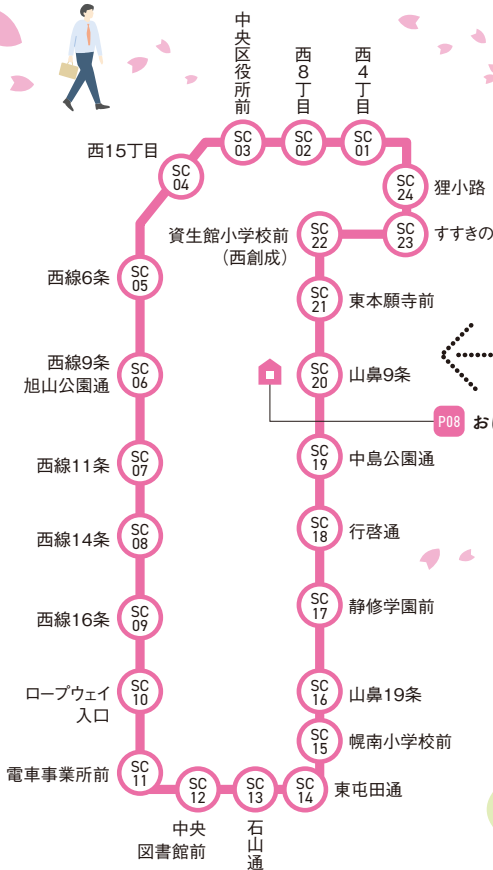

白い恋人パーク P12

宮の沢 T01

寒寒南 T02

琴似 T03

もち工房 みやび 琴似店 P05

ラールディン LAALDIN P12

二十四軒 T04

西28丁目 T05

福膳 -fukuzen sapporo- P07

まーの餃子 P13

円山公園 T06

古道具と雑貨 origami P13

円山陶房 陶芸教室(ギャラリー円山) P13

路面電車路線拡大図

おにぎりとおかずのお店 チセ P08

らーめん 鮪 P07

グッドサウナ アンドスパ サッポロ goodsauna&spa SAPPORO P09



With you QUIZ

2025年冬の答え
「トクベツ」

- 11月のカギ
1. 日頃の疲れを取るために、P8に掲載施設で○○○○。
 5. 地下鉄がカーブに差しかかる時、車内で感じる横方向の動き。
 6. 説明できないけれど「なんとなく分かる」と感じる力。
 7. 特別なことがなくても、心が満たされている状態。
 9. 止まらず一気に前へ進むときの、動きの強さ。
 11. 買い手同士が値を出し合い、より高い条件を目指す取引方法。
 12. 札幌市営地下鉄やバスで使える、タッチ式のICカード。
 14. 小さなことを地道に、休まず続ける様子。

- キヤッシュカード
1. 新さっぽろ駅と宮の沢駅を結ぶ地下鉄路線。
 2. 日本最大の流域面積を誇る○○川。
 3. ポテトチップスでおなじみの、緑色を連想させるフレーバー。
 4. 入学や就職をきっかけに迎える、春のスタート。
 6. 靴やかばん、財布などによく使われる素材。
 8. 「おはよう」や「こんにちは」に代表される行為。
 10. 運転や運行に注意が必要になる、見通しを悪くするもの。
 13. 物理や電子工学で使われる、極めて微小な量を示す言葉。

1	2	3		4	A
5			D	6	
		7	8		
9	10			C	
11			12	13	
	B		14		

答えのヒント

春は別れもあれば、出会いもある。NEW FACE。

答え

A	B	C	D
---	---	---	---

抽選で
いずれかを
プレゼント



A賞 QUOカード
2,000円分 5名様

B賞 無記名SAPICA
2,000円分 5名様

右記の応募フォームかおハガキにてアンケートとともに答えください。



ハガキ

〒060-8614 一般財団法人札幌市交通事業振興公社
With you 2026春号クイズ係 行

※当選者の発表は、賞品の発送をもってかえさせていただきます。
当日消印有効2026年4月30日(木)



応募方法 ハガキまたはWebからご応募ください。
ハガキ この回答用紙を普通郵便ハガキに貼って下記宛てにお送りください。
ハガキの宛て先

〒060-8614 一般財団法人札幌市交通事業振興公社
With you 2026春号クイズ係 行

※宛先不明等で送達された場合、賞品の受け取り権利を失います。送付先はお書き間違えないようお願いいたします。

フリガナ	姓	名	男・女	歳
お名前				
ご住所	〒			
お電話				
ご職業	<input type="checkbox"/> 会社員 <input type="checkbox"/> 公務員 <input type="checkbox"/> 学生 <input type="checkbox"/> 無記名SAPICA <input type="checkbox"/> アルバイト・パート <input type="checkbox"/> 自営業・フリー <input type="checkbox"/> その他 2,000円分 5名様			
■ クイズの答え				
・ご希望のプレゼントに○印をつけてください。 A賞 QUOカード 2,000円分 5名様 B賞 無記名SAPICA 2,000円分 5名様				
■ With you 2026春号についてご感想をお書きください				

ご記入いただいた個人情報、本件に関するご連絡に利用するほか、法令などで開示を求められた場合を除き本人の許可なく第三者に提供いたしません。