

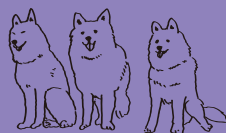

SUBWAY
NANBOKU LINE

With you

ウィズユー冬号



SAMOYED CAFE

Winter

2025年12月19日発行
(季刊誌・通巻135号)



SAPPORO
SEWERAGE
SCIENCE
MUSEUM



PIZZA &
FRUIT
SANDWICH

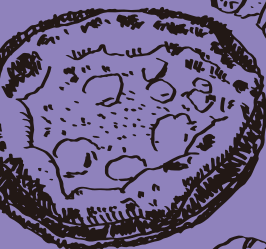

SEAFOOD

地下鉄・路面電車に乗って
冬の“おうち贅沢”を
楽しむ準備、しませんか？



SAPPORO
ART PARK



BAKERY



CAFE



MEAT DISHES



SAPPORO STREETCAR



ウィズユーは、
札幌の交通と暮らしを、



あなたと一緒に再発見する冊子です。

市営交通を使って出かけたいくなる。

誰かに話したくなる。

投稿したくなる。

そんな魅力ある札幌を紹介しています。



With you SELECTIONは、

編集部が実際に地下鉄や市電で巡って探した

あなたに絶対お勧めしたいお店、味、もの、人、コトたちです。

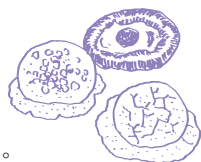

情報はスマートフォンでも持ち歩けるようにしました。

ぜひ!あなたと一緒にこのマチを発見したい。

季刊With you 冬号をお届けします。



CONTENTS

- 03 With you SELECTION 冬は、おうちで贅沢
- 10 ドニチカキップ 地下鉄専用1日乗車券で行く
路線めぐりの旅【南北線編】
- 14 札幌市電ループ化 祝 10周年!
- 16 突撃! 商店街【本郷商店街編】
- 17 「#ウィズユーサッポロ」投稿キャンペーン
- 18 札幌市交通資料館
冬期特別開館を実施します!
- 19 市電沿線 お買い物ラリー2025
- 20 EVENT PICKUP
- 22 札幌市内路線図 Route Map
- 24 With you QUIZ

【データの見方】

☎ …… 電話

📍 …… ラストオーダー

🏠 …… 住所

📅 …… 定休日

🕒 …… 営業時間

With you

ウィズユー冬号
デジタルブックはこちら



PRESENT

With youで見つけたものや市営交通で出逢ったことなど
#ウィズユーサッポロでSNS投稿してください。
抽選でオリジナルグッズをプレゼントします。

With
you
SELECTION

With you Winter Takeout Menu



冬は、 おうちで贅沢



大晦日やお正月もあるし、

ここは普段は買わないけれど奮発して豪華に
という欲求に応えるべく

食卓を飾る贅沢品を3カテゴリーで取り上げます。



冬は、
おうちで贅沢
【その1】

圧倒的 の魅力

With
you
SELECTION



商品一例／惣菜 ¥540、パテ ¥583～ ※各1パック

テーブルが華やかになる
名店の味を手軽におうちで

札幌の人気イタリアン「MAGARI(マガリ)」に併設された惣菜とシャルキュトリ、イタリア食品のお店。ワイン、クラフトビールなども取り扱っています。惣菜やデリはもちろんレストランの厨房で作られたもの。名店の味が気軽に自宅でお楽しみいただけます。イタリアの街角の雰囲気、ランチやバルとしての利用もOK。



東西線

「西18丁目」駅
徒歩3分



路面電車

「西15丁目」
停留場
徒歩3分

美味しい情報を
シェアしよう!

#ウイズユーサッポロ



キオスコ
CHIOSCO

☎ 090-6444-8172

所 中央区大通西14丁目1-14 ネオビルディング1F

営 11:00～22:00 ※早仕舞いの可能性あり。

遅い時間は要問い合わせ

休 木曜(12/31～26年1/4休)

詳しい情報
口コミは
こちらから



おうちで

贅沢を楽しめる!
#ウイズユーサッポロ

いつもと違う香りと旨みの逸品
ちょっといいワインでお迎え

北海道産豚肉を100%使用し、素材と自然の力を生かして店主の林勉さんが丹精込めて作り上げたハム・ソーセージ・サラミ類が購入できます。保存料などは使用せず、肉が熟成した本来の旨みを噛みしめることができる逸品です。何を買おうか迷ったら、店内の「ちょい飲みBarカウンター」でお試しできるのも魅力。



サルーミ ハヤシ
salumi hayashi

☎ 011-676-4589

所 中央区北2条西25丁目1-5 イルソーレ1F

営 10:30～20:00

休 水曜

詳しい情報
口コミは
こちらから



東西線

「円山公園」駅
徒歩7分

商品一例／
ロースハム ¥648
あらびきソーセージ ¥540
コンビーフ ¥972
※各1パック、オードブル ¥3,240～



パーティの主役に最適！ 丸鶏ローストチキン

厳選した若鶏に、世界中から取り寄せた上質なハーブを店内キッチンで丁寧にすり込み、一晩寝かせ、フランス製ロティサリー専用マシンで約40分間じっくりあぶり焼き。余分な油を落とし、皮はパリッと、中はジューシーな「ファーマーズチキン」自慢のロティサリーチキンに仕上げます。唯一無二の味をご自宅でどうぞ。



詳しい情報
ロコミは
こちらから



ファーマーズチキン札幌山鼻店

☎ 011-596-9239

☐ 中央区南13条西14丁目3-26

スィスビル1F

🕒 11:30～21:00 (🕒 20:30)

📅 無休 (26年1/1・2休)



おうちで豪華な
パーティーを投稿☆
#ウイズユーサッポロ



ロティサリーチキン1羽&
特製ローストポテト ¥3,100



澄川精肉店

☎ 011-500-2864

☐ 南区澄川6条4丁目3-37

🕒 10:30～18:00 (土・日曜は10:30～17:00)

📅 水曜

詳しい情報
ロコミは
こちらから



お洒落なお店の佇まいは「良いお肉が手に入るに違いない」という期待が膨らみます。牛・豚・羊は北海道の提携牧場の厳選肉を取り扱い、エゾシカ肉の品揃えも別格。各肉、さまざまな部位を取り扱い、ハム・ソーセージ、焼肉セットなど自社加工製品も充実。野菜類を入れて煮込むだけの「もつ鍋セット」がおすすめです。

生産者と
繋がっているから
実現できる厳選肉
の品揃え

新しいお店の
開拓もいいね！
#ウイズユーサッポロ



もつ鍋セット

1人前 ¥648 (税別)

2人前 ¥1,296 (税別)



北海道産留萌黒毛和種あずま牛
すきやき用リブローズ ¥1,495/100g (税別)

北海道留萌産黒毛和種あずま牛
サーロイン ¥1,628/100g (税別)

十勝モール温泉豚しゃぶしゃぶ用
肩ロース ¥2,260/100g (税別)

十勝モール温泉豚フランク210g ¥972 (税込)
十勝ハーブ牛フランク210g ¥972 (税込)
エゾ鹿フランク210g ¥972 (税込)

冬は、
おうちで贅沢
【その2】

特別な日の旨い魚

With
you
SELECTION

「魚をもっと食べてほしい」との想いで開業した木島店主。気さくでユーモアたっぷり、兄貴のような存在なのでおすすりや食べ方を気軽に尋ねてみてください。毎日スラリと並ぶ鮮魚や加工品は、上質なのはもちろんお買い得品も満載。お寿司もおすすり。2〜3日前に予約すれば、予算・人数の相談にのつてもらえます。

おまかせ握りが驚愕のコスパ
数量限定品につき
事前に予約がおすすり！



鮮度抜群！
友達に教えなきゃ☆
#ウィズユーサッポロ



東豊線

「栄町」駅
徒歩16分

一和鮮魚店

☎ 011-214-1136

所 東区北39条東7丁目15 7丁目ビル1F

営業 11:00〜19:00(日・月曜は11:00〜17:00)

休 火・水曜 ※12/31は11:00〜16:00、1/1〜3は営業、1/4〜10休(予定)

詳しい情報
口コミは
こちらから



写真は店頭商品の
きまぐれにぎり ¥1,000、アジのにぎり ¥880
※日によって内容は変更。
数量限定、なくなり次第その日の販売終了



豊富なラインナップ！
この味を伝えたい！！
#ウィズユーサッポロ



一度食べたら
ここから離れられない
安心してお任せできる刺身盛り

2023年5月にオープンした、新鮮で質の高い魚介類を提供する人気の鮮魚店。毎朝市場で買い付けた海鮮はピカピカで、コスパもいいと評判。若くて経験豊富な店主さんが、食べ方込みでいろいろと教えてくれる、地域密着の対面販売が魅力です。予算や人数分にに応じてくれる刺身の予約は、2〜3日前が理想。



東西線

「発寒南」駅
徒歩13分

その日のおすすりを
盛り込んだ刺身バック
¥1,000はお買い得！

※仕入れ状況によりない日もあり



マルトヨ新沼鮮魚店

☎ 011-624-5418

所 西区西野2条3丁目1-1

営業 10:00〜19:00

(日曜・祝日は10:00〜18:00)

休 火・水曜

詳しい情報
口コミは
こちらから



特殊製法の 絶品さば押し寿司 湯煎で簡単に楽しめます

「プレミアホテルTSUBAKI」の裏手にあり、スイーツ店と入口が同じという穴場の店。北海道では珍しいとろさば専門店。『さば鯖めし』などをイートインやお持ち帰りで楽しめます。おうち時間におすすめなのが「とろさば押し寿司」と「焼きさば押し寿司」。脂ののった味わいは絶品です。



とろさば専門店 さばPlus

☎ 011-558-6852
所 豊平区豊平5条1丁目2-13
営業 11:00～14:00、17:00～19:00
(土・日曜は11:00～19:00)
休 月・火曜

詳しい情報
口コミは
こちらから



とろさば押し寿司(右)
焼きさば押し寿司(左)
各¥1,200



東西線

「菊水」駅
徒歩13分



東豊線

「学園前」駅
徒歩11分

珍しいお店の
情報をチェック!
#ウイズユーサッポロ



北海井丸 山鼻店

☎ 011-212-1535
所 中央区南17条西7丁目1-3
営業 11:00～21:00
休 不定休

詳しい情報
口コミは
こちらから



路面電車

「静修学園前」
停留場
徒歩1分

華やかな料理!
投稿しちゃう
#ウイズユーサッポロ



多種多彩な海鮮丼が540円から楽しめる専門店。テイクアウトがメインですが、イートインスペースもあります。ホームパーティに「手巻きセット」はいかが? 約20本分のシャリ(800g)とのり20枚がついて、内容違いの寿司ネタ2種類から選ぶことができます。前日までの要予約。また「バラちらし」もおすすすめです。

持ち帰れば
すぐに巻き巻き
全て揃った
手巻き寿司セット



手巻きセット ¥3,000/¥3,500
※前日までの要予約

バラちらし
¥1,800(2～3人分)、¥3,500(4～6人分)
※他予算やボリュームの相談可

写真は3～4人前、
¥5,000～¥6,000の
一例

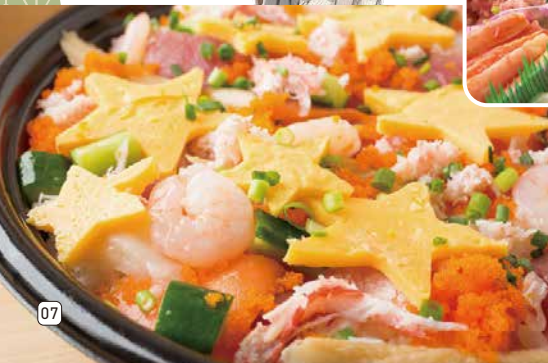

冬は、
おうちで贅沢
【その3】

魅惑のピッツァ & サンド

With
you
SELECTION

生地のおいしさ際立つ
約20種類の窯焼き
ピッツァ

職人が焼き上げる
窯焼ピッツァ情報!
#ウイズユーサッポロ

路面電車

「西8丁目」停留場
徒歩3分
「資生館小学校前」
停留場
徒歩4分

イタリア研修を経て、ピッツァ世界大会出場や国内大会2位の実績を持つオーナーシェフが、全粒粉をブレンドした小麦など道産食材を使った窯焼きナポリピッツァにこだわっています。1人1枚ペロリと食べられるおいしさ。ピッツァ以外のメニューも豊富。狸小路の奥に潜む隠れ家ピッツェリアです。

ピッツェリア デル カピターノ
PIZZERIA DEL CAPITANO

☎ 011-206-4830

☎ 中央区南3西7丁目6-4 TANUKI SQUARE1F奥

☎ 16:00~23:00 (LOフード22:00、ドリンク22:30)

土・日曜・祝日は12:00~23:00 (LOフード22:00、ドリンク22:30)

☎ 不定休

詳しい情報
口コミは
こちらから



クワトロ・フォルマッジ
¥2,500+箱代¥100



マルゲリータHOKKAIDO
¥1,944+箱代¥108

香り高くとろけるような食感
ここだけのピッツァに出会える

25年3月にオープンしたこちらには、札幌で唯一、“ピザ界のフェラーリ”の異名を持つエルネスト社の薪窯がある店としても評判。オーナーシェフが以前勤めていた店で出会った窯で、独立の際に導入にこだわったそうです。自家製サルシッチャなど具材も秀逸。薪の香ばしさをまとった唯一無二のピッツァをぜひ!

ピッツェリア ヴィノテカ イル ペコリーノ
PIZZERIA VINOTECA IL PECORINO

☎ 011-600-0970

☎ 西区宮の沢1条1丁目9-1 ステラステージ宮の沢1F

☎ 11:30~14:30 (LO 14:00)、

17:00~22:00 (LO 21:30、ピッツァ21:00)

☎ 火・水曜

詳しい情報
口コミは
こちらから



東西線

「宮の沢」駅

徒歩1分



駅近のお店情報で
便利にテイクアウト
#ウイズユーサッポロ

※掲載メニューの中には期間限定のため、発行時には提供していないものもあります。※表記価格は全て税込価格となります。

サクッとした食感が心地よい 石窯で焼き上げるピッツァ

北1条通りに面したカジュアルな雰囲気のイタリアン。気の合う仲間や家族でおいしい料理とワインを囲んで、楽しく過ごすのにぴったり。ワンちゃんOKのテラス（冬季間もOK!）もあります。石窯で焼くナポリピッツァも絶品。テイクアウトしても、おうちのトースターで温め直すとお店みたいなおいしさを楽しめると評判です。



アダット マルヤマ ADATTO maruyama

☎ 011-614-1235
 所 中央区北1条西27丁目3-20 アンクルビル1F
 営業 ランチ水・金～日曜・祝日12:00～14:30 (LO 14:00)
 ディナー17:30～22:30 (LO 22:00)
 休 火曜（ほか月1回不定休あり）



マルゲリータ ¥1,300
 生ハムとルッコラ ¥1,500 ほか（テイクアウト用箱込み）



東西線

「円山公園」駅

徒歩4分

詳しい情報
 口コミは
 こちらから



あなたなら
 どんな風に撮る？
 #ウィズユーザーサポート

甘いものは
 別腹の
 アナタに

魅惑のフルーツサンド

パティシエの“本気”で作った フルーツサンドの完成形

パティシエがフルーツを厳選し、それにマッチした生地を焼き、クリームも一工夫した、まるでケーキのようなフルーツサンド。開店前から行列がでる人気店です。



マジサンド

Majisand
 ☎ 011-207-6777
 所 中央区南2条西1丁目5-9 (狸小路1丁目)
 No.13広和ビル1F
 営業 11:00～20:00
 休 無休



東豊線

「豊水すすきの」駅
 徒歩3分



路面電車

「狸小路」
 停留場
 徒歩3分

詳しい情報
 口コミは
 こちらから



左 完熟バナナとチョコレート ¥490、
 中央 ハニーグロウバイン ¥590、
 右 静岡みかんと水切りヨーグルトとアールグレイ ¥580、



左 シャインマスカット ¥550、
 右 いちご ¥600～
 ※品種などによって変動



南北線

「麻生」駅
 「北34条」駅
 徒歩6分

詳しい情報
 口コミは
 こちらから



大きなフルーツがたっぷり！ 果物を堪能するサンドイッチ

店主は元果物の仲買をやっていたフルーツのプロ。確かな目利きで仕入れた、とびきりのフルーツを使ったサンドイッチやソフトクリーム、ケーキを提供しています。

一実庵

☎ 011-756-7360
 所 北区北36条西4丁目1-20
 営業 11:00～17:00
 休 火曜



大通駅以南編

札幌市内で最も南の地下鉄駅「真駒内駅」からは、バスで「札幌芸術の森」へ行ることができます。
純白の世界は“冬の恋人達”におすすめ。
ぜひカップルでお出かけしたいスポットを集めました。



モフモフのサモエドに癒される幸せ時間

ふわふわの毛と“サモエドスマイル”がかわいいサモエドの仔犬とふれあえる店です。おやつ購入などのオプションあり。

予約有（事前決済・クレジットカードのみ）平日¥2,200、
土・日曜・祝日は¥2,600。
予約なし（キャッシュレス支払のみ）平日¥2,600、
土・日曜・祝日は¥3,000円
※特定期間の特別料金あり



サモエド カフェ アル
Samoyed cafe AL 札幌店

☎ 011-562-6655
所 中央区南8条西7丁目1036-1
ダイアパレス中島公園1F
営 10:00～19:00
休 無休

詳しい情報
口コミは
こちらから



※基本は専用サイト
(<https://samoyed.jp/sapporo>) から
オンライン予約・決済制ふれあい1回50分制

撮影も

自由だワン!

#ウイズユーサッポロ

南北線

「中島公園」駅
徒歩7分

お気に入りの
味を見つけよう♪

#ウイズユーサッポロ

増毛産リンゴのアップルパイ (左手前) ¥500
米粉のchouchouサブレ (右手前) ¥290 ほか



テイタタイムに
買って帰りたい
焼き菓子
シンプルなレシピで素材に
こだわった各種焼き菓子と
多彩なコンフィチュールを手
作り販売。優しい味わいに
思わず笑顔がこぼれます。



焼き菓子と
コンフィチュールの店
シュ シュ
chouchou

☎ 011-887-0535
所 豊平区平岸4条9丁目4-4
セン Plaza 1F
営 10:00～18:00
休 火曜

詳しい情報
口コミは
こちらから



南北線

「平岸」駅
徒歩11分

ドニチカキップ
地下鉄専用
1日乗車券で行く

路線 めぐりの旅

南北線編

ウイズユーを見ながら

札幌市営地下鉄南北線の路線を

めぐってませんか?

移動をしながらお店やスポットをご紹介!

PRESENT

With youで見つけたものや
市営交通で出逢ったことなど
#ウイズユーサッポロで
SNS投稿してください。
抽選でオリジナルグッズを
プレゼントします。

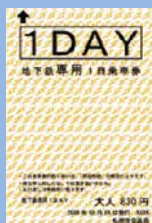

地下鉄専用
1日乗車券

大人 830円

子ども 420円

平日に地下鉄が1日乗り
放題となるお得な乗車
券です。



ドニチカキップ

大人 520円

子ども 260円

土曜日・日曜日・祝日及
び年末年始(12月29日
から1月3日)に利用でき
る地下鉄専用1日乗車
券です。

朝から夜まで利用できる スイーツでお酒もいい!

“チョコモンブラン”が人気の「ろまん亭」の姉妹店。併設カフェでは朝食、ランチ、お酒も。お酒とのペアリングにぴったりのスイーツもありますよ。



ろまん亭

スミカフェ アンド バル
SumiCafe & Bar

☎ 011-820-2552
所 南区澄川3条2丁目4-13
営 8:00~23:00
休 不定休

イベントの
情報もチェック!
#ウィズユーサッポロ



ジャックダニエル
¥700(無料お通し付き)
砂糖を忘れた
バスクチーズケーキ ¥400

26年1月23日(金)・24日(土)に
澄川地区で
「澄川せんべろ はしご酒」が開催。
詳細はSNSで要チェック。



南北線

「澄川」駅
徒歩2分

詳しい情報
口コミは
こちらから



まずはランチで
鉄板焼きデビュー
してみませんか?
カウンターの大きな鉄板で
焼き上げるステーキやハン
バーグがカジュアルに楽しめ
ます。「ステーキランチ」のコ
スバは訪れる価値あり!

ステーキランチ
(サラダ、ライス、
味噌汁付き) ¥2,500



鉄板焼きのお店
鉄板小町 澄川

☎ 011-374-4333
所 南区澄川3条2丁目3-6
営 11:00~14:00 (☎ 13:30)、
17:00~23:00 (☎ 22:30)
※日曜のディナーは17:00~22:00
(☎ 21:30)
休 年末年始



南北線

「澄川」駅
徒歩1分

『美味しい!』
情報を広めよう!
#ウィズユーサッポロ



詳しい情報
口コミは
こちらから



南北線

「真駒内」駅から
中央バス2番乗り場
【滝野線】乗車
「芸術の森入口」または
「芸術の森センター」下車
約15分



札幌芸術の森

☎ 011-592-5111
所 南区芸術の森2丁目75
営 9:45~17:00 (6~8月は9:45~17:30)
休 11/4~4/28は月曜(月曜が祝日・振替休日の場合は翌日)、
12/29~1/3※4/29~11/3は無休
料金 / 入園無料。
「札幌芸術の森野外美術館」(11/4~4/28は冬季休館)は
一般¥800、高大生¥400、中学生以下無料。
「札幌芸術の森美術館」は展覧会ごとに変ります。

フォトジェニック!
投稿しよう!
#ウィズユーサッポロ

詳しい情報
口コミは
こちらから



森と雪の中と芸術の融合は 北海道ならではの異次元体験

札幌市郊外の広大な森の中に、野外・屋内美術館、工芸館などが佇む、北海道らしい芸術空間。冬季も雪のフィールドを舞台に、大人も子どもも楽しめる魅了がいっぱいです。



冬の人気イベント「芸森かんじきウォーク」は、26年1/10(土)~3/15(日)まで開催(予定)。その他、各種ワークショップ、「ふらっとクラフト体験」、美術展「0さいからのげいじゅつのもり」も要チェック

大通駅以北編



南北線

「北24条」駅
徒歩8分

美味しい情報を
みんなと共有！
#ウイズユーサッポロ



「麻生駅」から徒歩圏内の「札幌市下水道科学館」は
特に小学生の夏・冬休みの自由研究の聖地。
ということで、親子連れ大歓迎のスポットをご紹介します。
もちろん大人だけの立ち寄りにもおすすめです！



スリーベーカリー
3Bakery

所 北区北27条西4丁目2-17 Fuente27-1F

営 8:00頃～19:00頃（月・木曜は商品はあれば20:00頃まで営業）

休 火・水・金曜（変更の場合がありますので、Instagramで要確認）

毎日・毎食食べたい
ふんわり優しいパン
25年6月にオープンしたパン屋さ
ん。北海道産小麦100%の商品
はふんわりもちもちで優しい味わい
です。一番人気はメロンパン。

詳しい情報
口コミは
こちらから



海鮮が好きなら
友達に教えよう！
#ウイズユーサッポロ

台湾旅行で出会った！ 料理、スイーツが楽しめる

台湾旅行経験のある方には、忘れられない
おいしさを思い出していただけます。未経験
の方には、新鮮な驚きを感じていただけます。
台湾出身の店主が丁寧に手作りする本場
の台湾グルメを、ぜひお楽しみください。

ご飯セット／魯肉飯
（点心・スープ付き）¥1,120

※平日ランチタイム

11:00～14:30

（㊤14:00）限定

※点心は、小籠包2個、焼売2個、

水餃子3個から選べます。

本場の料理が
楽しめる場所を発見！
#ウイズユーサッポロ



詳しい情報
口コミは
こちらから



台湾料理のお店 慢慢来

☎ 011-299-9783

所 北区北28条西4丁目2-12 YMノース28-1F

営 11:00～14:30（㊤14:00）、17:30～21:00（㊤フード20:00、ドリンク20:30）

休 不定休（Instagramを要確認）



南北線

「麻生」駅
「北34条」駅
徒歩6分

すっきりとした味と甘み
映えるビジュアルも魅力
北海道産「蝦夷サーモン」とノルウエー産の塩
圧縮め「セレササーモン」を思う存分堪能で
きる店。パテ漬けまで味わってください。

サーモン食堂 北36条店

☎ 011-374-7768

所 北区北36条西4丁目1-20

北地建ビル1F

営 11:30～14:30、

17:30～21:00

（㊤各30分前）

休 無休

詳しい情報
口コミは
こちらから



南北線

「北24条」駅
徒歩9分



味は抜群、見た目かわいい 季節ごとの手作りスイーツ

美容室「ATELIER ZIZI」併設のカフェですが、もちろん
カフェ利用だけでもOK。気軽に立ち寄れて、つい長居
しちゃうほど居心地抜群！



詳しい情報
口コミは
こちらから



南北線
「麻生」駅
徒歩3分

ジジ コーヒー アンド グッズ
ZIZI COFFEE AND GOODS

☎ 011-594-8024

所 北区北38条西4丁目1-5 スノーベル麻生1F

営 10:00~18:00

休 火曜

季節の限定

メニューをチェック！

#ウイズユーサッポロ

体と頭を使って楽しんで 下水道のふしぎが体感できる

年間を通して楽しめる施設。札幌市の下水道の仕組みや仕事内
容を、大小さまざまな体験展示を通じて理解することができます。



札幌市下水道科学館

☎ 011-717-0046

所 北区麻生町8丁目

営 9:30~17:00

(最終入館16:30)

休 月曜(祝日の場合は翌日)、
年末年始※6月~8月は無休
料金 / 入館無料

詳しい情報
口コミは
こちらから



タッチパネルやモニターを
操作する展示も多数あり！



南北線
「麻生」駅
徒歩15分



写真は12月いっぱいの季節メニュー。

サンタのキャラメルプリンタルト ¥900

トナカイのキャラメルソフトクリーム ¥700

デカアツサーモン丼 松

※厚切りセブサーモン160g、いくら15g

(味噌汁、お茶漬けの出汁付き) ¥2,519



子どもから
大人まで楽しめる！
#ウイズユーサッポロ

札幌市電 ループ化

祝 10周年!



2015年12月の札幌中心部をぐるりと結ぶ「市電ループ化」から10年が経ちました。

〈狸小路停留場〉が新設され、〈西4丁目停留場〉と〈すすきの停留場〉をつなぐ路線によって、市電は札幌の街をひと巡りできる循環線へと進化。

もっと便利に、もっと楽しい都心へ——。

札幌の街の顔として、市電は今日も軽やかに走り続けています。

数字で見る
10年前と
今の市電

乗車数

1日の利用者数

ループ化前(平成26年) / 22,292人

ループ化後(令和5年)

24,167人

年間延べ利用者数

ループ化前(平成26年) / 約814万人

ループ化後(令和5年)

約885万人

たくさん
乗ってくれて
ありがとう!



利用頻度

「利用頻度が増えた」と答えた人 増えたと答えた人の平均利用回数

約**35%** 平均**6回/月**増加

※出典:札幌市 札幌市路面電車ループ化後の状況について(2016年)

利用頻度が増えた理由

- ループ化区間を歩かなくて良くなった
- 狸小路停留場が新設された
- 移動時間が短縮された

※出典:路面電車ループ化に関するアンケート調査結果(平成28年)

車いすをご利用の お客様の乗車人数

ループ化に合わせ、
低床車が増加し高齢者、
障がい者にさらに優しく!

ループ化後(平成28年)

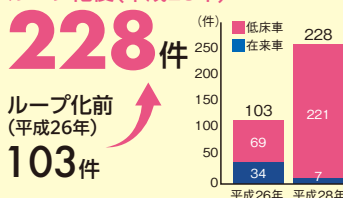

出典:路面電車ループ化に関する
アンケート調査結果(平成28年)

環境への貢献

路面電車はCO₂排出量の少ない、
人と街に優しい交通機関です。

ループ化による市電利用者増加で

年間**数百トンのCO₂を削減**(試算)

ループ化によって
まちはこんなに
きれいになりました!



職場から公共の施設での 会議への移動等で活用が増えました

大通からすすきのに
行く時便利になりました

土日の利用ですが、
孫とポケモンするのに
便利になりました

前よりどこ行きなのかを調べる心配が減りました
年齢関係なく、
利用する人が
増えている気がします

ぐるぐる回れて楽しいです。今まで
降りてなかった停留場で降りたりし
て、散歩を楽しんでいます。

美味しいお店や
魅力的なお店探し

ループ化だと
目的地に近い方向を
選択出来るので
良いと思います

どちらに乗っても
いけるので大変便利です
ループ化になったので、
たまに逆方向に乗って、
景色を楽しんでいます

藻岩山に行く際に
利用します



市電で
市内一周するのが
楽しみです



街の景観が
良くなった

通勤で利用させてもらっ
ていますが、<西4丁目停
留場>で不安げな観光客
の人にロープウェイに行
きたいなら、インナーライ
ンの方が良いですよと教
えてあげるのが、最近の
楽しみです。一日一善



市電は図書館へ
行く時に使います

引越してきたばかりなのですが市電で
素敵なカフェに行ってみたいです!

市電の音が
大好きです!

のんびり
したい時に
乗ったりします
ぐらぐらと行き交う様子が
街の特徴になっていると思います

雪の日は特に
出掛けるのが楽

地方や外国からの友人にも
勧めやすくなりました

春夏秋冬の中島公園の風景写真を撮りに行く際、
市電を利用しています。普段は使用しない交通機
関なので、私の中では特別感のある乗り物です

散歩の時に
乗ります

とても便利



sweets & donuts Do. (スイーツ アンド ドーナツ ドウ)

その理由は、甘いものが得意でない店主さんの手作りだから。ふんわり柔らかなドーナツは、常時15種類以上、1個120円〜販売。

☎ 011-887-0944

所 白石区本郷通6丁目北5-33

営 11:00〜18:00(なくなり次第終了) 休 月曜

甘さ控えめだから
いくつでも食べられる
手作りドーナツ!



MAP



突撃!

商店街 VOL.3

〔本郷商店街編〕

札幌には昔も今も変わらず元気な商店街がたくさんあります。懐かしさも新しい、人情あふれる商店街の魅力を市営交通で訪ねます。

#ウィズユーサッポロ投稿でプレゼントが当たる!



FREE STYLE (フリースタイル)

サッカージャンキー、ルースインプラ、ジंगाなど札幌では珍しいブランドを扱っています。

☎ 011-799-1379

所 白石区本郷通8丁目北8-1 クリオ本郷通巻番館1F

営 11:00〜20:00 休 不定休



サッカーの
指導者でもある
店主のサッカー＆
フットサルショップ!

MAP



シトラスハウス

みかんは9月末の極早生から翌年4月頃の晩生まで約半年間並びます。南高梅の梅干、みかんジュースなども販売。

☎ 080-7174-6705

所 白石区本郷通9丁目北4-27

営 10:00〜18:00 休 火曜(12月は無休)



珍しい有田みかん
和歌山フルーツの
専門店!

MAP



水源池通



佐々木精肉店

数量限定の手作り餃子(10個450円)や、金土限定のロースチキン(レッグ1本800円、チャーリッ1本80円)もぜひ!

☎ 011-862-3174

所 白石区本郷通9丁目南2-12

営 10:00〜18:00 休 日曜



創業60年の
対面肉屋さん!

MAP



にこにこ弁当

注文ごとに腕利き店主さんが手早く調理。待ち時間を気にせず、出来立ってが受け取れます。

☎ 0120-88-2586

所 白石区本郷通9丁目南3-8

営 10:30〜19:30(14:00〜16:00は仕込み中になる場合あり※特に土曜) 休 日曜・祝日

40年以上続く
手作り弁当の人気店!

鮭幕の内弁当
¥870



MAP





image photo

地下鉄・路面電車で出会う札幌の風景や
あなたの“お気に入りの瞬間”を、ぜひ教えてください。

「#ウィズユーサッポロ」投稿 キャンペーン実施中!

札幌の街を走る地下鉄や路面電車。普段の移動で使う人も、休日のおでかけで乗る人も、
その道すがらには、それぞれの“札幌らしさ”が広がっています。

「#ウィズユーサッポロ」投稿キャンペーンは、
そんな“あなたが出会った札幌の魅力”を気軽にシェアできるSNS企画です。
XやInstagramでハッシュタグをつけて投稿するだけで、どなたでも参加できます。



image photo



image photo



image photo

投稿テーマはとにかく自由♪

地下鉄や路面電車そのものの写真はもちろん、
車窓から見た季節の風景、お気に入りの車両の
表情といった“交通シーン”はもちろんのこと、
地下鉄で訪れたカフェや人気のスイーツ店、
路面電車に乗って散策して見つけた小さなお店、
沿線の観光スポットやイベントの記録など
住んでいる人だからこそ知っている街角の魅力も大歓迎です。
是非、あなたのスマホに眠っている“あの一枚”や、
お出かけ先での“ちょっといい瞬間”を、
#ウィズユーサッポロをつけて投稿してください。



「どんな投稿がいいの?」と
身構えなくても大丈夫!

あなたの日常の中にある
“札幌の好きなところ”が、
そのまま素敵な
投稿になります!



投稿方法はとても簡単です! /

XまたはInstagramで
「#ウィズユーサッポロ」を
つけて投稿。

地下鉄・路面電車や、
乗って訪れた街の魅力に
関する内容なら
何でもOK。

投稿してくれた方の中から
抽選で数名の方に、
地下鉄・路面電車の
**オリジナルグッズを
プレゼント!**

抽選で

地下鉄・路面電車 オリジナルグッズプレゼント!

地下鉄や路面電車のデザインをモチーフにした
トートバッグ、ぬいぐるみバスケース、キーホルダー、
マスクングテープなど、思わず使いたくなるラインナップ。

どのアイテムが届くかは楽しみ!



貴重な
所蔵品や
映像を
公開します!

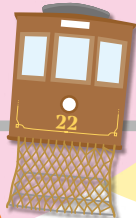

A833



乗車位置
8

乗車位置
1



札幌市交通資料館 冬期特別開館

を実施します!

令和8年
開館日 1月12日(月・祝)・13日(火)・14日(水)

開館時間 10:00~16:00

住所

札幌市南区真駒内東町1丁目1番20号

※地下鉄自衛隊前駅西出口から徒歩約5分

※冬期開館は屋内展示のみご覧いただけます

お問い合わせ先

(一財)札幌市交通事業振興公社

TEL/011-251-0822

※平日8:30~17:30

※駐車場はありません。公共交通機関をご利用ください。

なお、近隣のスーパーマーケット等への駐車は大変な迷惑となりますので、
絶対にしないようご注意ください。

入館料
無料



D1001

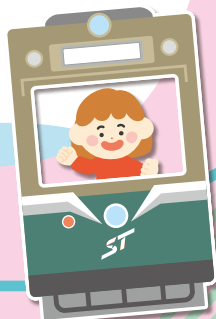

市電沿線

実施期間 2025年12月15日(月) ▶ 2026年2月13日(金)

応募締切 2026年2月20日(金)必着

第2弾

お買い物ラリー2025

参加方法

STEP 1

スタンプ台紙をもらう

○市電車内パンフレットケース(ボラリスII以外)

○市電乗継指定駅

○大通駅 ○すすきの駅 ○中島公園駅 ○幌平橋駅 ○西11丁目駅 ○西18丁目駅 ○豊水すすきの駅

で配布しています。

STEP 2

お店でお買い物をして、スタンプを集める

●1回の利用で1個押印(同一店舗のスタンプは不可)

STEP 3

市電に乗って、車内に掲出されているポスターの乗車キーワードをスタンプ台紙に記入する

乗車キーワードを記載したポスターは、全ての車両の「運転台付近」や「車内広告枠」等に掲出しています。

STEP 4

スタンプ台紙を切り取り、郵送で応募する

STEP 5

応募締切後、抽選で景品が当たる! 参加賞は全員にプレゼント

抽選景品

*白いブラックサンダー 400個



1名様

*EZOBOLIC
オリジナル
シェイカー



5名様

*市電
オリジナル
卓上カレンダー

50名様

*停留場
キーホルダー



100名様

※画像はイメージです。

*無記名サピカ



5名様

参加賞

オリジナル
コースター



※画像はイメージです。

12:00

市電に乗って隠れた名店を探しに出かけてみませんか?

主催



一般
財団法人

札幌市交通事業振興公社 営業部 窓口サービス課 軌道事業係

TEL.011-802-9560 [平日 8:30~17:30]

市営交通で行く!

EVENT PICKUP

イベントピックアップ

今回のイベントは

SnowMiku2026

- 日時／2026年2月7日(土)・8日(日)
10:00～17:00(最終入場16:30)
- 会場／ウイングベイ小樽 6番街4F 他
- アクセス／JR「小樽築港」駅直結
- 入場料／無料
- 主催／クリプトン・フューチャー・メディア株式会社

※ メインイベント以外は以下の通りとなります。

※ 雪ミク雪像：2026年2月4日(水)～2026年2月11日(水・祝)

※ 雪ミク電車：2025年11月15日(土)～2026年3月22日(日) 7:00～21:00の運行



小樽のメイン会場&札幌の市内企画も満載 雪ミクに会える冬の街へ出かけよう

北海道の冬を盛り上げるフェスティバル「SNOW MIKU 2026」が、今年も2月に開催されます。今回のテーマは「しあわせパティスリー」。スイーツをモチーフにした雪ミクとラビット・ユキネの衣装にも注目が集まります。札幌市内でも楽しめる関連企画が多数登場します。さっぽろ雪まつり会場では雪ミク雪像が展示され、冬の大通公園を訪れる多くの来場者を笑顔にしてくれます。また毎年人気のフルラッピングされた「雪ミク電車」も2026年3月22日(日)まで運行予定です。雪ミクのイラストで彩られたラッピング車両が冬の札幌市街を走り、市電沿線を訪れるだけでも特別な冬の時間が味わえます。

さらに、メインイベントは2月7日(土)・8日(日)、ウイングベイ小樽(小樽市)で実施され、展示ステージ・ワークショップなど多彩な企画がファンを迎えます。JR「小樽築港」駅直結で、札幌駅からアクセスしやすく、冬のお出かけ先としても人気のスポットです。

小樽のメイン会場で雪ミクづくしの1日を楽しんだ後、札幌へ戻って雪まつりや市電ラッピングを巡れば、雪ミクに彩られた北海道の冬旅を楽しめます。入場無料で気軽に参加できるのも嬉しいポイント。今年の冬は、札幌や小樽を中心とした雪ミクのフェスティバルに、ぜひ足を運んでみてください。



Art by ぶーた / 雪ミク 2026 ©CFM



EVENT SCHEDULE

期間：2025年12月19日(金)～2026年3月18日(水)

札幌の冬はいろんな祭りやイベントが目白押し！ぜひ市営交通を使っておでかけください！！

イベント	日 時	会 場	地下鉄・路面電車の 最寄駅及び停留場
サッポロファクトリー クリスマスイルミネーション	開催中～ 2025年12月25日(木)	サッポロファクトリー	バスセンター前駅
2025ミュンヘン・クリスマス市 in Sapporo	開催中～ 2025年12月25日(木)	大通公園 2丁目	大通駅 西4丁目停留場
さっぽろホワイトイルミネーション	開催中～ 2025年12月25日(木)	大通公園 他 ※会場によって開催期間が異なります。	さっぽろ駅・大通駅 西4丁目停留場
特別企画展『恐竜と海の物語展』	開催中～ 2025年1月21日(水)	AOAO SAPPORO	すすきの駅・大通駅 狸小路停留場
宮の森フランス教会イルミネーション	開催中～ 2026年3月29日(日)	宮の森フランス教会	西28丁目駅
白い恋人パーク スイートイルミネーション2025 ～Blooming Snow Fantasy～	開催中～ 2026年3月31日(火)	白い恋人パーク	宮の沢駅
なの花薬局Presents 子どもと一緒に聴きたいコンサートVol.5	2025年12月20日(土)～ 2025年12月21日(日)	ウィステリアホール	西15丁目停留場 西18丁目駅
札幌市下水道科学館 クリスマスイベント	2025年12月21日(日)	札幌市下水道科学館	麻生駅
羊ヶ丘スノーパーク2026	2026年1月9日(金)～ 2026年3月8日(日)	さっぽろ羊ヶ丘展望台	福住駅※1
0歳からの・はじめてのオーケストラ ～冬のスペシャルコンサート～	2026年1月12日(月・祝)	札幌市民交流プラザ	大通駅 西4丁目停留場
PREMIUM CLASSIC 35th	2026年1月12日(月・祝)	ウィステリアホール	西15丁目停留場 西18丁目駅
APEX LEGENDS™ GLOBAL SERIES YEAR 5 CHAMPIONSHIP	2026年1月15日(木)～ 2026年1月18日(日)	大和ハウス プレミストーム (札幌ドーム)	福住駅
サッポロ物ノ怪録 真冬の怪奇談	2026年1月17日(土)	共済ホール	さっぽろ駅
Japan Mobility Show Sapporo 2026	2026年1月23日(金)～ 2026年1月25日(日)	大和ハウス プレミストーム (札幌ドーム)	福住駅
2026さっぽろ雪まつり	2026年2月4日(水)～ 2026年2月11日(水・祝)	大通公園 他 ※会場によって開催期間が異なります。	大通駅・西4丁目停留場 すすきの駅・栄町駅
HBCアイドル祭り2026 なまらめんこいアイドルWinter!	2026年2月8日(日)	カナモトホール	大通駅 西4丁目停留場
2026札幌丘珠空港FESTIVAL	2026年2月21日(土)～ 2026年2月22日(日)	札幌駅前通地下歩行空間 北大通交差点広場〔東〕、 北大通交差点広場〔西〕	大通駅 西4丁目停留場
おでかけライブin札幌161	2026年2月22日(日)	札幌コンベンションセンター	東札幌駅

※1 最寄駅からバスのご利用が便利です。 ※2 イベントの詳細については各イベントのホームページ等をご確認ください。

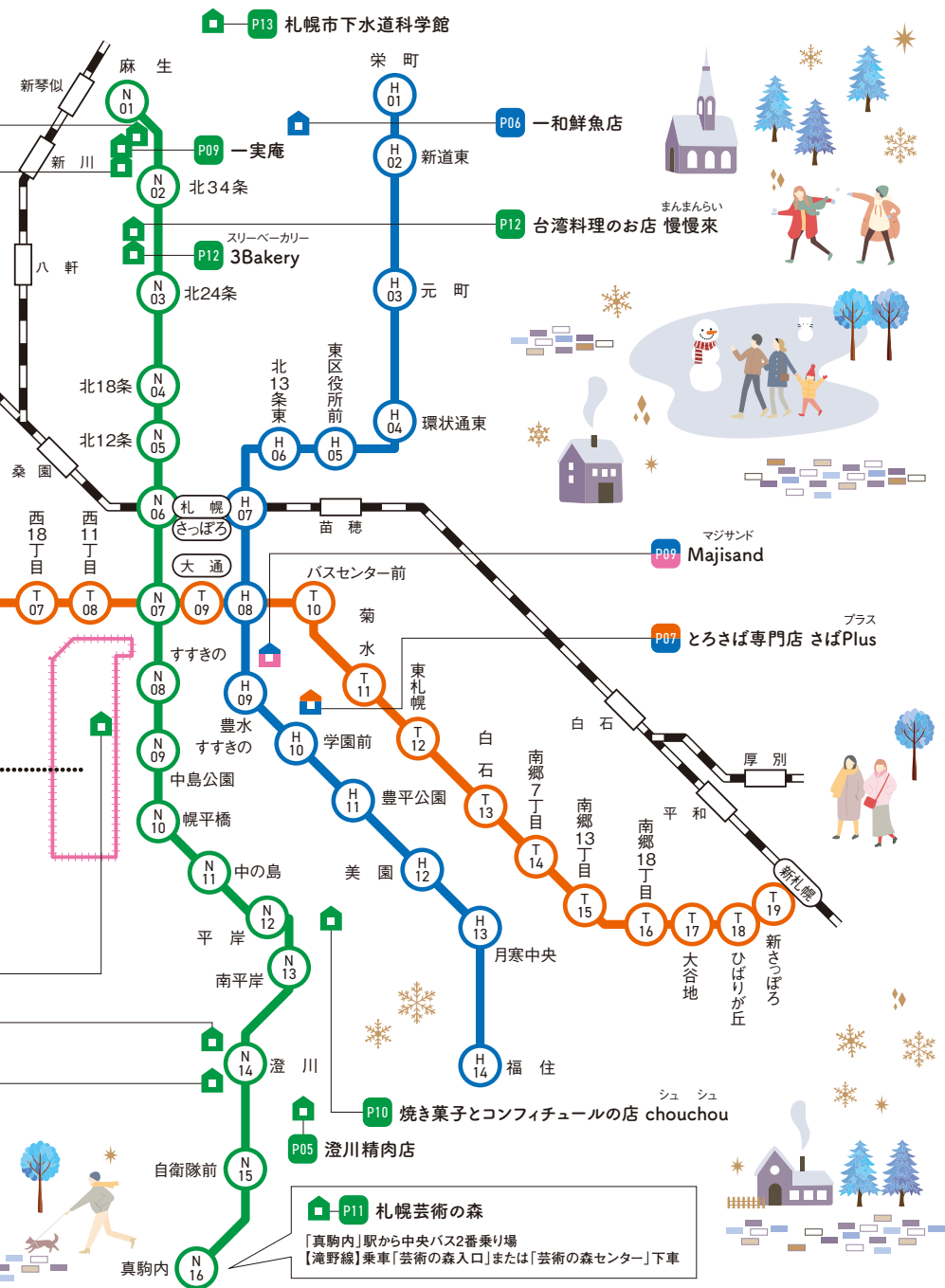

札幌市内路線図 Route Map

- 地下鉄南北線
- 地下鉄東西線
- 地下鉄東豊線
- 路面電車
- JR

【駅ナンバリング表示】

N 路線記号
01 駅番号
N = 南北線、T = 東西線
H = 東豊線



ピッツェリア デル カピターノ
PIZZERIA DEL CAPITANO P08



ファーマーズチキン
札幌山鼻店 P05

北海井丸 山鼻店 P07

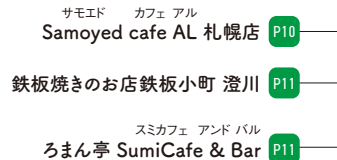
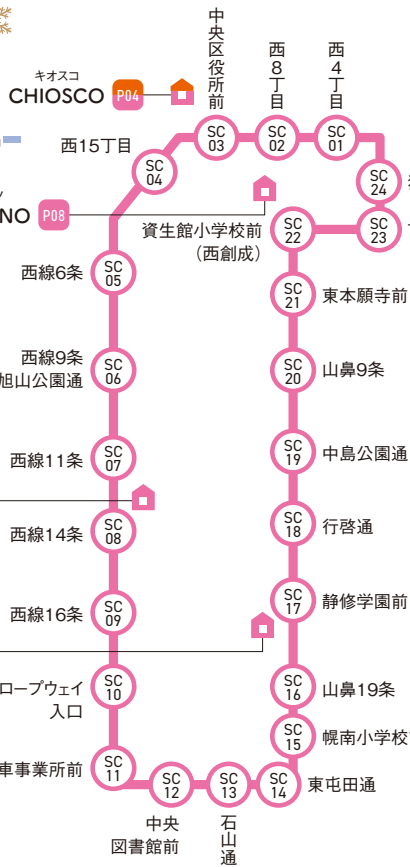

With you QUIZ

2025秋号の答え
「シゴトアンナイ」

ヨコの力キ

1. 将来は札幌まで! 北海道の夢を乗せて走る列車。
4. 「帰省ラッシュ」でこの場所に向かう人も多い。〇〇帰り。
6. サクサクの生地に果物やクリームをのせたスイーツ。
8. サンマやカニなど、海の幸が豊かな道東の港町。
9. 昔の長さの単位。尺の10分の1の長さ。
11. 「あけましておめでとう」が合言葉の時期。

タテの力キ

1. 地下鉄車内広告にはつい目に止まる商品情報もあるよね。
2. 建物の外部を囲み、また内部を仕切るもの。
3. 商品やサービスを売るお仕事。営業。
5. 一年の終わりに新しい年を迎えること。
7. 「勝つ」に通じて、受験シーズンにも縁起がいい食べ物。
10. 地下鉄や市電を使う人もいるね。〇勤、〇学。

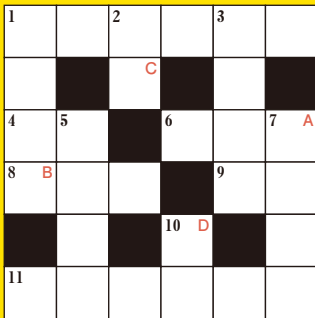

答えのヒント

冬号の特集は、〇〇〇〇な日に"お家で贅沢"

答え

A

B

C

D

抽選で
いずれかを
プレゼント



A賞

QUOカード
2,000円分 5名様



B賞

無記名SAPICA
2,000円分 5名様

右記の応募フォームかおハガキにて
アンケートとお答えください。



ハガキ

〒060-8614 一般財団法人札幌市交通事業振興公社
With you 2025冬号クイズ係 行

※当選者の発表は、賞品の発送をもってかえさせていただきます。
当日消印有効2026年1月31日(土)

✂ キリトリ線

応募方法 ハガキまたはWebからご応募ください。

ハガキ

この回答用紙を普通郵便ハガキに貼って下記宛てにお送りください。

ハガキの宛て先

〒060-8614 一般財団法人札幌市交通事業振興公社

With you 2025冬号クイズ係 行

※宛て先不明で送達された場合、賞品の受け取り権利を失います。送付先はお書き間違えないようお願いします。

フリガナ	姓	名	男・女	歳	
お名前					
ご住所	〒 -				
お電話					
ご職業	<input type="checkbox"/> 会社員 <input type="checkbox"/> 公務員 <input type="checkbox"/> 学生	<input type="checkbox"/> アルバイト・パート	<input type="checkbox"/> 自営業・フリー	<input type="checkbox"/> その他	
■ クイズの答え					
A賞		QUOカード 2,000円分 5名様	B賞		無記名SAPICA 2,000円分 5名様
■ With you 2025冬号についてご感想をお書きください					

・ご希望のプレゼントに○印をつけてください。

ご記入いただいた個人情報(本人情報)は、本件に関する諸連絡に利用するほか、法令などで開示を求められた場合を除き本人の許可なく第三者に提供はいたしません。