

TAKE
FREE

この秋、こだわりの秋

ウィズユー／2022 秋

With you

Sapporo

Autumn



地下鉄・路面電車で行く！

秋のおすすめ店&施設紹介

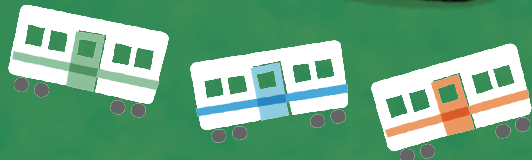

ウィズユー秋号／
2022年10月14日発行
(季刊誌・通巻122号)

発行／(一財)札幌市交通事業振興公社
https://www.stsp.or.jp/
監修／札幌市交通局
企画・制作・印刷／総合商研株式会社



デジタルブックは
こちら

白いブラックサウダー号 運行中!

白いブラックサウダーは、
札幌市厚別で
製造しています!



白いブラックサウダー

は、おみやげ菓子販売店にて
お買い求めいただけます。

百貨店 | 観光施設売店 | ホテル売店 など

路面電車の
近くなら、
コチラ!

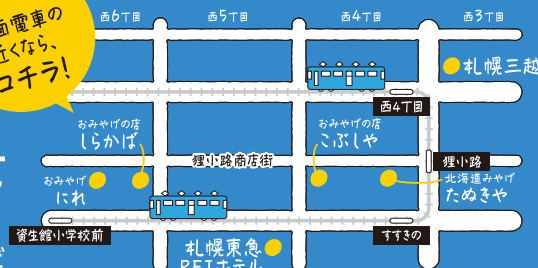

クイズに答えて
賞品を当てよう!!

白いブラックサウダーの
コーティングチョコレートの色は白い? 黒い?

抽選で合計**20**名様にプレゼント!

A賞 ご当地限定 **ブラックサウダーセット** **10**名様



- ・白いブラックサウダー(10袋入)
- ・ホワイトサウダー(8袋入)
- ・京都ブラックサウダー(12袋入)
- ・沖縄ブラックサウダー(12袋入)

B賞 モバイル版路面電車1日乗車券
チケットコード

※ご利用には、ジョルダン株式会社アプリ
「乗換案内」のインストールと利用登録が必要です。

10名様

札幌市電の1日乗車券が
スマホで使える!



■応募方法

はがきに①クイズの答え②住所③氏名④年齢
⑤電話番号⑥職業⑦ご希望のプレゼント賞品
⑧市電「白いブラックサウダー号」に関するご意見・ご感想を明記のうえ、下記の宛先までご応募ください。

※当選者の発表は、賞品の発送をもってかえさせていただきます。

■宛先

〒060-8614
一般財団法人札幌市交通事業振興公社
「Withyou 2022秋号
白いブラックサウダー号クイズ」係

■応募締切

2022年11月18日(金) 当日消印有効



一般財団法人
札幌市交通事業振興公社



有楽製菓株式会社

有楽製菓は札幌市電を応援します

Contents ~地下鉄・路面電車で行く!秋のおすすめ店&施設紹介~

04	ハルマキギャラクシー	地下鉄南北線「北24条」駅
06	patisserie cafe Feve	路面電車「西線16条」停留場
07	cafe & kitchen unique	地下鉄東豊線「北13条東」駅
08	NEW OPEN 豚の酒場と夜中の蕎麦と まるいし	地下鉄南北線「中島公園」駅
10	北海道大学総合博物館	地下鉄南北線「北12条」駅
12	dell garden CONIFER	地下鉄東西線「西18丁目」駅
13	酵素札幌	路面電車「山鼻9条」停留場

14	マニアック市営交通vol.2 ~札幌大通地下ギャラリー 500m美術館~
16	地下鉄を活用したSDGs
17	地下鉄・路面電車からのお知らせ
18	おしえて! あなたのLove you With you
19	With youクロスワード
20	路線図・掲載店MAP

※掲載店舗の情報が二次元コードの情報と違う場合があります。本誌掲載の情報が現状最新となります。

With you Coupon

**With youを
見せるだけ!
掲載店舗で素敵な特典が
受けられます!**

特典のある店舗・施設には入店・入場時もしくは会計時に本誌をご提示ください。期間・利用条件など詳細は異なりますので、各紹介店舗・施設の記事を参照してください。

●Withyouクーポンをご利用の際は、各店舗・施設にご確認ください。お会計の後ではご利用になれない場合がございます。●期間内(2022年11月30日(水)まで)に限り、店舗・施設のみでご利用が可能です。●現金との交換はできません。●他のクーポンサービスとの併用はできません。



深まる秋、
電車に揺られて、
旅に出る。

With you,
Love you

日に日に秋の深まりを感じる札幌。
美食にこだわり、文化芸術に触れ、
自分磨きを始めるにはぴったりの季節。
地下鉄・路面電車に乗って、さあ出かけよう。



特典
**冊子持参で
 オリジナル紙袋
 プレゼント**

※他サービス併用不可
 ※有効期限:2022年11月30日(水)まで

イトインスペースもあり！
 北海道初のハルマキ専門店
ハルマキギャラクシー

南北線
 「北24条」駅
 4番出口
 徒歩2分

北区北23条西4丁目2-30
 TEL.011-769-9912
 11:00～22:00(日曜11:00～18:00)
 月曜休



5 タッチパネルで注文するシステム。6 お店のオリジナルグッズも販売。7 スタッフもオリジナルマスクでお出迎え。

8 青島ビールや各種ハルマキにぴったりのビールや飲み物も用意。9 10 スタイリッシュな外観と店内。

地下鉄南北線北24条駅から徒歩2分のところにあるハルマキ専門店。素材にこだわったさまざまなオリジナルハルマキを販売しています。「味に厳しい舌を持つ道民をも唸らせる」をコンセプトに個性的な商品を開発してきました。春雨の入った通常のハルマキをはじめ、パンの耳が入ったキーマカレー、焼きそば入り海鮮中華など、ごはんのおかずやおつまみにぴったりのハルマキや、いちごブラウニー、ごま団子といったスイーツハルマキなど常時12種類のハルマキが食べられます。スタイリッシュな店内はイトインスペースもあり、ビールを一杯やりながらサクサク、ホクホクの揚げたてが楽しめます。仕事帰りや学校帰り、昼飲みにもおすすめです。



11 お店のハルマキの皮は厚すぎず、薄すぎず、噛んだ瞬間にホロリと解ける舌触りが特徴。12 100%米油で揚げているので、もたれず食べやすいと評判。13 一度食べたらくせになるスイーツハルマキはどれもおすすめ。14 店長の千葉琴美さん(右)とスタッフの羽崎寧々さん(左)。就労支援施設でもあり、羽崎さんは利用者として働いています。専門店の運営には「人もハルマキも外見は似ていても中身はいろいろ、多様性がある」という思いが込められています。

**オカス、オツمامミ、オヤツにも
 個性的なハルマキを提供**



そば粉を使用したハムとチーズのガレット(手前)、期間限定のサツマイモとリンゴのタルト(奥)。どの料理も素材の美味しさを引き出すオーナーのこだわりが詰まっています。

1 一人でもくつろげる雰囲気の内
内。2 同店内ではイラストレー
ター・木藤真野さんが間借りカ
フェ「えんびつ畑」も運営して
おり、グッズも販売しています。3 北
13条東駅から徒歩で5分、さっぽ
ろ駅からも10分程で着きます。



見た目もかわいいと評判のモンブラン。下の生地はフィナンシェ生地を使用、外側のクリームと内側のクリームがちがうのも特徴。

1 パティシエの佐藤さんが作る
ケーキはお持ち帰りも可能です。
2 席は6席。イギリスの田舎のよ
うな庭と店内の雰囲気が魅力。
3 ケーキは作り置きをせず1個ず
つ作っているの、目当てのケー
キがあるなら早目の来店を。



「気軽にお越しください」と話すスタッフの塚原
芹さん(左)と「えんびつ畑」の木藤さん(右)。

カフェ、ランチ、ディナー
どのシチュエーションにもぴったり
カフェ キッチン
cafe & kitchen
ユニック
unique

東豊線
「北13条東」駅
徒歩5分



東区北10条東3丁目2-5 TEL.011-600-2750
11:00~22:00 木曜、第3日曜日

特典
冊子持参で
ミニケーキor
スパークリング
ワイン1杯
どちらかを
サービス
※他サービス併用不可
※有効期限:2022年11月30日(水)まで

2021年11月にリニエ
アルオープンした東区のお
しゃれなカフェ。白を基調と
した解放感のある落ち着いた
店内で、フランスの家庭を
イメージした煮込み料理や
ガレット、フルーツクレ
ブ、特注種のバスタ、徳光珈
琲など、細部にまでこだわっ
た料理やドリンクを提供。
ディナーではソムリエの資
格を持つオーナーが厳選し
たオーガニックワインを楽
しめます。ランチ、カフェ、
コースディナー、誕生日、イ
ベントなど、さまざまなシ
チュエーションで喜ばれる
お店です。お店選びに迷った
らここがおすすすめ。



緑に囲まれたお店の入り口はまるで別世界に迷
い込んだかのよう。

住宅街にたたずむ 隠れ家的カフェ
パティスリー
patisserie
カフェ フェヴ
cafe Feve

路面
電車
路面電車
「西線16条」停留場
徒歩5分



中央区南16条西13丁目1-5 アトリエ1613内
TEL.011-562-5536
12:00~17:00(お菓子がなくなり次第閉店) 火曜休

特典
冊子持参で
ケーキセット
ご注文の方に
焼菓子
1つプレゼント
※他サービス併用不可
※有効期限:2022年11月30日(水)まで

中央区山鼻の住宅街に
ひっそりとたたずむ隠れ家
的カフェ。札幌洋菓子の名
店、パールモンドールでパ
ティシエをしていた佐藤さ
んが17年前にはじめたお店
です。ケーキや焼き菓子は
常時8~10種類を用意。フラ
ンス産のチョコや京都の抹
茶を使ったケーキなど佐藤
さんが「これ」と思った原材
料から作られるオリジナル
のケーキはインスタグラム
でもしばしば評判となり、カ
フェ巡りが好きな人なら一
度は行ってみたいお店です。
白を基調とした店内はいご
ちも抜群。ゆったりとした
時間を過ごせます。

特典
**冊子持参で
 お食事の方に
 グラスドリンク
 1杯サービス**
 ※他サービス併用不可
 ※有効期限:2022年11月30日(水)まで

8/14
 OPEN

可能な限り道産にこだわった
 そば、豚肉料理のお店

南北線

「中島公園」駅
 2番出口
 徒歩5分

豚の酒場と夜中の蕎麦と まるいし

中央区南7条西4丁目422-35 第2北海ビルアヴァンティ5階
 TEL.070-4038-6958
 19:00~翌7:00
 木曜休



5 ワインは10種類以上あり。それぞれ料理にあったワインを選ぶ楽しみも。6 お酒の器がディスプレイされており気に入ったものは購入可能。7 おしゃれな店内でそばやお酒が楽しめます。



8 「朝7時までやっています。気軽にお越しください」と話す店主の石川龍馬さん。9 第2北海ビルアヴァンティの5階にある同店。エレベーターを降りて少し奥に進むと、この看板が見えます。

8月14日にオープンしたばかりの、そばと豚肉料理などが楽しめるお店。店主の石川龍馬さんは札幌最古と言われるそばの名店や、とんかつ百名店にも選ばれた有名店で店長などを務めた実績十分の料理人です。看板メニューの「ひやだし蕎麦」は、打つのが難しいと言われるセモリナ粉と留萌産ルルロツンを使用した二八そば。豚肉料理はお酒のつまみにぴったり。低温揚げとんかつなど、北海道産のブランド豚を提供しています。その他の食材も可能な限り厳選した道産品にこだわっているのが特長。日本酒やワインの種類も豊富で、料理に合ったものが並びます。最近おいしい料理やお酒に出会ってない!という方、お店に足を運んでみてはいかが。

バーのような店内で
 絶品料理とお酒が楽しめる

NEW OPEN



1 自慢の「ひやだし蕎麦」は昆布水にひたして提供。「お酒の席でせいろだと乾いてしまうので」という店主の真心がこもった逸品。2 しょうゆではなく塩味の「塩角煮マスタード」。素材のうまみがより味わえます。3 おから、たたき梅、切干大根のおつまみセット。それぞれ単品で注文可能。4 日本酒は15~16種と種類豊富。珍しいものも置いています。





外壁が茶褐色のスクラッチタイルとテラコッタ張りが特徴の博物館外観。

歴史的建物の中に
膨大な量の展示物

北海道大学総合博物館

北区北10条西8丁目
TEL.011-706-2658

10:00~17:00、6~10月の金のみ10:00~21:00
月曜休(祝日の場合は翌平日)、12月28日~1月4日

南北線

「北12条」駅
2番出口
徒歩9分



6 各ジャンルの展示室で最先端の研究についても知ることができます。7 1階と2階は北大12学部の研究を紹介しています。8 「アインシュタインドーム」と呼ばれる3階まで吹き抜ける白天井のドームもみどころ。

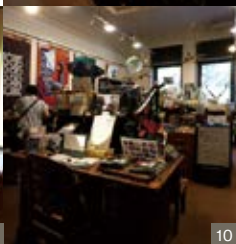

9 カフェもありコーヒーや西興部のソフトクリームが食べられます。10 ミュージアムショップでは同館の企画関連商品などここだけにしかないグッズを販売。

入場無料の博物館
一人でも家族でも楽しめる

緑豊かなキャンパスで観光スポットにもなっている北海道大学。札幌農学校時代から現在までの140年間で収集・保存・研究されてきた標本・資料が400万点も蓄積されているそうです。北海道大学総合博物館はこうした膨大な標本・資料や研究の一部を展示した施設。旧理学部本館を利用しており、歴史ある重厚な建物にまず惹かれます。中に入ると1階から3階まで、歴史的な研究から最先端のものまで、さまざまな実物資料や映像で展示されています。単なる展示ではなく、背景や歴史が一般向けに分かりやすく紹介されているので、ひとつひとつを興味深く見ることができ、1日いてもあきないほど。入場無料とは思えないほど見ごたえのある博物館です。



1 2 3 植物や海藻、昆虫の標本、植物の化石など、総合博物館は約1万3千点のタイプ(模式)標本を含む、約300万点の学術標本を収蔵しています。4 5 マンモスのレプリカや恐竜の化石など子どもに人気の展示も多数。





①全身米糠に入り15分。体がじんわりと温まってくるのが感じられます。②お腹の中から全身が温まる「よもぎ蒸し」コースも用意。③冷え改善、免疫力アップに効果的な足裏反射区マッサージも。

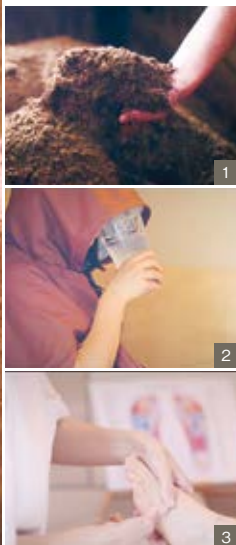

地下に降りていくとさまざまな植物がところせましとならんでいます。

①色鮮やかな切り花は約50種類を取りそろえています。②レアな観葉植物もたくさん。インスタグラムを見て全道各地から観葉植物ファンが訪れるそうです。③なしや姫リンゴなど観賞用の果物も置いています。

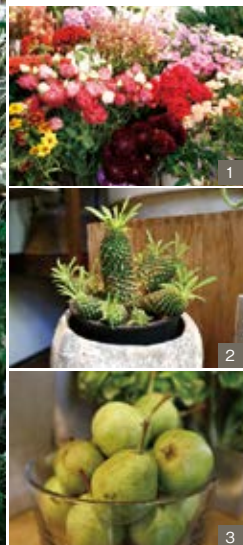

米酵素浴が 心もお肌もとのえる 酵素札幌

中央区南8条西7丁目1782-13
オレンジハウス4階
TEL:011-533-7222
10:00~20:00 月曜休

路面電車の停留場から歩いて2分とアクセスも抜群。

路面電車
「山鼻9条」停留場
徒歩2分



特典
冊子持参で
米糠酵素風呂+
よもぎ蒸し
(4,000円)を
500円引
※他サービス併用不可
※有効期限:2022年11月30日(水)まで

札幌では珍しい米糠を使用した酵素浴ができる施設です。入浴後のお肌は酵素の力でツルツルスベスベ。自然発酵の力で体の内側からじんわりと温まっていくことにより、血行促進・代謝向上が期待でき、全身を芯から温めます。サウナや岩盤浴とは一味違った酵素浴ならではの温熱体験。自然発酵する酵素に頭から足先まで埋めることにより、人間が本来持っている自然治癒力を高める効果もあるといわれているほか、リラクゼーション効果や美肌効果なども期待できます。健康、美容にこだわるならぜひ一度体験してみてください。



裏参道のこの看板が目印。中に入ると植物園のような空間が広がります。

緑あふれる空間が魅力の “買える”植物園 デル ガーデン dell garden コニファー CONIFER

中央区南1条西21丁目1-16 グランカーサ裏参道1階
TEL:011-614-3787
11:00~18:00 年中無休(1/1~1/4年始休業のみ)

東西線
「西18丁目」駅
1番出口
徒歩4分



特典
冊子持参で
先着10名に
300円以下の
切り花1本
プレゼント
※他サービス併用不可
※有効期限:2022年11月30日(水)まで

おしゃれで隠れ家的なお店が立ち並ぶ中央区裏参道のお花屋さん。通年で1000~1500もの豊富な種類の切り花、鉢物、観葉植物を取り扱っています。注目は地下の吹き抜けスペースで、南向きの窓から柔らかな光がさす緑あふれる空間は、まるで植物園に来たかのような。植物園は観賞のみですが、ここは気に入った植物が手軽に購入できます。同店では販売のほか、専門スタッフが店舗ディスプレイやインドアガーデンのコーディネート、ガーデンデザインなど幅広く行っており、さまざまな相談にも乗ってくれます。



白川深紅『胸中山水』
(2022.2.12-4.13「第9回500m美術館賞入選展」)



是恒さくら『汀線の唄』
(2021.12.11-2022.2.2「せんと、らせんと、」
6人のアーティスト、4人のキュレーター)



ニナ・アナベル・メルクル
『Owls』『Layers』『Figures and Constellations』
(2019.10.11-2020.1.14
「Sister City Brother Project : München」-ミュンヘンの現代の抽象-)



天野祐子
『タミッシュリバーで考えていたこと』
(2019.4.13-6.26「大地の物語」)

マニアック 市営交通

vol.2



橋原武正
大地開墾
2021
2021.7.26-9.3
個展

札幌大通地下ギャラリー 500m美術館



八鍬百花
巡
2022.4.23-8.3
「ながめのいい場所」



アーティスト インタビュー

これまでさまざまなアーティストが500m美術館で展示を行ってきました。その中で今後の活躍が期待される一人、八鍬百花さんにお話をうかがいました。

500m美術館のような展示形態でできてよかったこと

約12mの空間に展示させていただけるとは、今までの制作したことのない長尺の作品を制作しました。特殊な展示形態での展示だからこそ従来の展示法とは異なる形態をとりました。

展示の際に大変だったこと

作品を直接壁に張るのではなく、天井に吊るす方法をとりました。その際に作品のバランスをとることや天糸の調整に時間がかかりました。

展示の反響

沢山の知人や大学関係の人に見ていただくことができました。500m美術館の場所を知らない方が結構いらしたので、知っていただける良い機会になったと感じています。

自身で展示後に変ったこと

今まで学内での展示を行なっていました。学外での展示に挑戦させていただきました。大変貴重な経験になりました。今後も、このような活動を続けていきたいと思っています。

八鍬百花さん

札幌市立大学
デザイン研究科
デザイン専攻



2018年より木材を使ったインスタレーション作品の制作を行う。Monster Exhibition2021でのアート展示、500m美術館vol.38「ながめのいい場所」でのインスタレーション展示を行う。

地下鉄大通駅とバスセンター前駅を結ぶコンコースを利用してさまざまなアート作品を展示している「500m美術館」。もともとは、毎年11月に札幌市内各地で開催されるアートの祭典「さっぽろアートステージ」の美術部門を前身とし、2011年11月、駅施設内の通路に設置するギャラリーとしては日本で最長の施設として常設化されました。展示空間は強化ガラスで囲まれたガラスケースが8基(横幅12m / 総計96m)と、9区間に分かれたウォールゾーン(平均横幅13m / 総計118m)で構成。通勤通学の途中でも札幌市のアーティストを中心に国内外のさまざまな作品を鑑賞することができ、まだ見たことのない方も、ウォーキングを兼ねて札幌の豊かな芸術文化に触れてみてはいかがでしょうか。ここでは過去に行われた展示の一部を紹介します。

札幌市公共交通需要喚起支援事業



路面電車 無料デー

対象日 2022年

10月	11月	12月
日 月 火 水 木 金 土	日 月 火 水 木 金 土	日 月 火 水 木 金 土
2 3 4 5 6 7 8 9 10 11 12 13 14 15 16 17 18 19 20 21 22 23 24 25 26 27 28 29 30 31	6 7 8 9 10 11 12 13 14 15 16 17 18 19 20 21 22 23 24 25 26 27 28 29 30	4 5 6 7 8 9 10 11 12 13 14 15 16 17 18 19 20 21 22 23 24 25 26 27 28 29 30 31

上記対象日 ● は、路面電車の運賃がどなたでも無料！
この機会にぜひ路面電車をご利用ください！

対象路線 札幌市路面電車全線（貸切電車は対象外）

札幌市交通事業振興公社 検索

札幌市交通事業振興公社
お問い合わせ先 総務企画部経営企画課事業企画課 TEL.011-251-0822（平日8:30～17:30）
詳しくはホームページで！ <https://www.stsp.or.jp/>

どサンパス 運賃改定のお知らせ

日頃より路面電車をご利用いただきありがとうございます。
今般の新型コロナウイルス感染症拡大の影響により、乗車人員が減少しており、今後の路面電車を維持する観点から、「どサンパス」・「モバイル版どサンパス」の運賃改定を実施いたします。ご利用のお客様におかれましては、何卒ご理解いただきますようお願い申し上げます。

改定日	2022年9月30日まで	2022年10月1日から
改定内容	2022年9月30日まで	2022年10月1日から
運賃	370円	400円
利用人数	大人1名 子ども1名	大人1名 子ども2名

※2022年9月30日までに購入された「モバイル版どサンパス」について、2022年10月1日以降に利用を開始する場合は、改定前の適用方法（利用人数：大人1名+子ども1名）によりご利用いただけます。なお、改定後の運賃との差額のお支払いは不要です。

お問い合わせ先
（一財）札幌市交通事業振興公社 総務企画部経営企画課 011-251-0824（平日8:30～17:30）
札幌市交通事業振興公社 <https://www.stsp.or.jp/>



ポイント付与率 変更のお知らせ

地下鉄・バス・市電 全てに適用されます

2022年10月1日(土) 始発より

下記のとおりポイント付与率を変更させていただきます。

2022年9月30日(金) 最終便まで	2022年10月1日(土) 始発より
10%	3%

※貯まったポイントはポイント付与率変更後も変わらずご利用いただけます。
※1ポイント未満の付与ポイントは切り捨てとなります。

セイコーマート・サツドラでのお買い物で貯まるポイントには変更ありません。

SAPICAに関するお問い合わせ **011-210-3156**

SAPICAコールセンター【10:00～18:00(日曜日・祝日・年末年始を除く)】



子ども絵画展 2022

入賞作品の展示

ギャラリー電車 2022年
運行期間 9月22日(木)～
※複製作品の展示 10月31日(月)

地下鉄大通駅 2022年11月8日(火)～
当公社掲示板 11月24日(木)
(4番出入口付近 北側壁面) ※期間中作品の入れ替えがあります。

全応募作品の展示

地下鉄大通駅- 2022年10月12日(水)～
バスセンター前駅 11月3日(木・祝)
連絡通路(大通駅側)

（一財）札幌市交通事業振興公社 <https://www.stsp.or.jp/>



持続可能な未来のために SDGs

地下鉄を活用した

2030年、あなたはどんな札幌に暮らしたいですか？
世界共通の目標「SDGs」のために、普段どんなことができるか考えてみましょう。



世界的に広がる感染症や貧困、紛争など、わたしたちはこれまで以上に様々な問題に直面しています。
SDGs(エス・ディー・ジーズ)は Sustainable Development Goals (持続可能な開発目標)の頭文字を



環境にやさしく
エネルギーの無駄を抑える

取ったもので、世界共通の17の目標です。環境保全や差別・貧困といった社会問題を2030年までに解決するために、2015年に国連総会で採択されました。
わたしたち一人ひとりができること。普段の生活の中で、節電・節水やマイバッグ・マイボトルの活用、フードロスを減らす、いろいろな取り組みをされている方も多いことでしょう。通勤・通学などの交通手段の選択もその一つ。自動車に比べて地下鉄は地球温暖化の原因であるCO₂の排出を少なく抑え、人体や自然環境に影響を及ぼす排気ガスを出さないエコな交通機関です。また、地下鉄は一度に多くの人数を載せることができますので、エネルギーの消費が少なく抑えられます。「持続可能な社会」を目指して、地下鉄を積極的に活用しましょう。

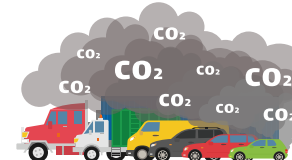
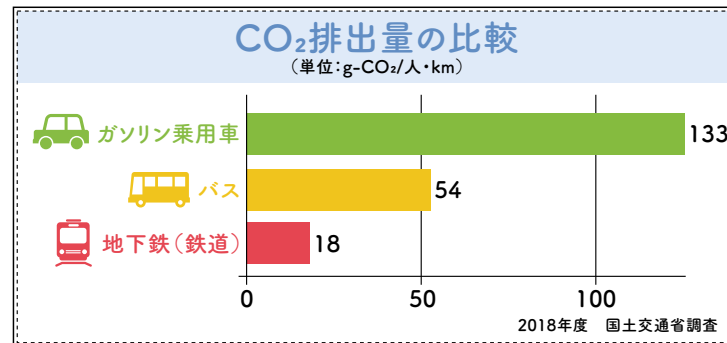

クイズを解いて 答えて賞品ゲット! クロスワード



タテのカギ

- 1.「鉄腕アトム」、「リボンの騎士」などで知られる「マンガの神様」。
- 2.浮き彫り細工のこと。彫刻など芸術の他、壁面加工などにも使われます。
- 3.スモモの一種で、生食の他にドライフルーツとしても食べられます。
- 4.捨てるもの、ルールに則って正しく捨てないと困りますね。
- 5.体育の授業で、これを何回できるか競った人も多いのでは？

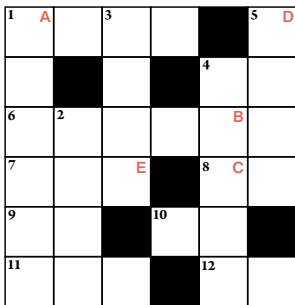

ヨコのカギ

- 1.小麦粉を水で溶いた衣をつけて、揚げる食べ物。
- 4.明治維新以降は、都道府県に改められました。
- 6.もはや日本の国民食といってもいいでしょう。 7.お仏壇に置いてあり、チーンと鳴らします。
- 8.現在の和歌山県全域と三重県の一部とに当たる地域。
- 9.「ナイト」に与えられる称号。男性に対する敬称としても用いられます。
- 10.売ったり、買ったり、配当金などもありますね。
- 11.風がなく、凩いでいる状態。 12.高齢者の支えになる他、おしゃれの小道具にも。

【答えのヒント】…毎日の通勤・通学には欠かせません。

答え

A B C D E

今月のプレゼント

A賞



QUOカード (2,000円分) 5名様

B賞



東豊線9000形 サウンド貯金箱 5名様

応募方法

下記ハガキもしくは申し込みフォームから応募ください



ハガキ 〒060-8614 一般財団法人札幌市交通事業振興公社

Withyou 2022 秋号クイズ 係行

当選者の発表は、賞品の発送をもってかえさせていただきます。

応募締切

当日消印有効 2022年12月5日(月)

おしえて! あなたの Love you With you

地下鉄に乗り遅れまいと足早に改札口を通り抜けた時、いつものまにか落とし物をしてしまいました。すると、ある男性が後ろから走って追いかけて「落とし物でしたよ」とわざわざ届けてくれました。知らんぷりもできたはずなのに、その方の親切心にとっても心打たれました。人と人の距離が益々遠くなっていくこんなご時世ですが、困った人がいたら私もすぐに助けてあげようと思えた素敵な出来事でした。

(30代・女性)

今でも時々ありますが、本を読むのに夢中になって乗り過ごすことがあります。途中で気づいて降りて反対のホームに移るときが恥ずかしいです。二人の孫はまだ小さかったころ、地下鉄や市電に乗せあちこち連れて行きました。その時のうれしそうな顔が今でも忘れられません。その孫も今は中一、小六となりました。

(70代・男性)

地下鉄南北線が開通した時、私は小学生で社会見学で北24条から真駒内まで乗せてもらいました。嬉しくて友達と笑顔でいたのをはっきり覚えています。当時札幌の街がどんどん活気に満ちてきました。懐かしいです。

(50代・女性)

長きにわたり、札幌のまちを見守ってきた地下鉄・路面電車。あなたと地下鉄・路面電車との思い出エピソードをお聞かせください。

ご応募いただいた方の中から抽選で合計7名様にプレゼント!

A賞



QUOカード (2,000円分) 2名様

B賞



GOGOキュービー (1100) 5名様

応募方法

左記はがきもしくはWebの応募フォームからご応募ください!



応募締切/2022年12月5日(月) 当日消印有効

■応募方法 ハガキまたはWebからご応募ください。ハガキ:この回答用紙を普通郵便ハガキに貼って下記宛てにお送りください。 Web:https://campaign-sp.com/withyou/loveyou/ ■ハガキの宛て先 〒060-8614 札幌市中央区大通西5丁目 地下鉄大通駅西側コンコース内 一般財団法人札幌市交通事業振興公社 Withyou秋号係 行 ※宛て先不明で返送された場合、賞品の受け取り権利を失います。送付先はお書き間違いのないようお願いいたします。

Application form with fields for name, gender, address, phone number, and occupation.

Application form with fields for prize selection (A賞/B賞) and contact information.

ご記入いただいた個人情報は、本件に関する連絡に利用するほか、法令などで開示を求められた場合を除き、本人の許可なしに第三者に提供はいたしません。



- 地下鉄南北線
- 地下鉄東西線
- 地下鉄東豊線
- 路面電車
- JR



ROUTE MAP

札幌市内路線図



P10 北海道大学総合博物館

P12 dell garden CONIFER

P13 酵素札幌

P6 patisserie cafe Feve

P8 豚の酒場と夜中の蕎麦とまるいし

P7 cafe & kitchen unique

P4 ハルマキギャラクシー





2017

白いブラックサンダー累計販売本数**1億本**を突破*!

※2011年～2017年自社出荷ベース



2019

9月でブラックサンダーは
25周年を迎えました!!



豊橋鉄道株式会社が運営し
豊橋市内を走る豊橋の路面電車(通称:市電)を
ブラックサンダー25周年ラッピング



2021



白いブラックサンダーは
発売10周年を迎え、
リニューアル!

美味しさ・食べやすさ・
配りやすさをアップしました

2022

札幌市電「白いブラックサンダー号」誕生!!!

“旅のお土産として親しまれている「白いブラックサンダー」を、地元の札幌市民の皆様にも楽しんでいただきたい”という思いから、札幌市民に長年親しまれてきた路面電車のラッピングを実施。今後も、「白いブラックサンダー」の世界観あふれる路面電車の運行を通し、北海道を笑顔にしていきます。(運行期間2023年3月末まで)



白いブラックサンダーの歴史

History of WHITE BLACK THUNDER

1994

ブラックサンダー誕生!!!
豊橋工場(現在は豊橋夢工場に統合)で
開発されました



商品名は、材料のココアクッキーや見た目の黒さから「ブラック」、
子供に人気なもの＝戦隊モノというイメージから「サンダー」とな
った。初代パッケージはアルファベットで記載されていた。

2009



ブラックサンダー
年間販売個数**1億個**を突破!



2011

白いブラックサンダー誕生!!!

2010年10月に、楽天市場弊社ページにてネット通販用の専用
パッケージで「白いブラックサンダー」の販売を開始。大変好
評だったため、「白」のイメージのある北海道土産として「白
いブラックサンダー」が誕生。「もはやブラックじゃない」「商
品名がいきなり矛盾」「白か黒かはっきりしてほしい」など、ネ
ーミングへのツッコミをいただいております。



2013



豊橋鉄道株式会社が運営し
豊橋市内を走る豊橋の路面電車(通称:市電)を
ブラックサンダーデザインにラッピング。
記念に1日駅長に就任

